至第七日每字大洋四厘第八日以後大洋每字二厘五毫多則以十字遞加
一付郵票按九五折計算

工人欲知本黨詳情者希注意及之特此通告

民國日報

THE REPUBLICAN DAILY NEWS

電話四千八百十六號

第四百卅二號

今日三大張售大洋三分

中華民國六年四月十一日（即舊歷閏二月二十日）（星期三）

本報開設在上海棋盤街中市（河南路）第五百另一號

本報畫報部啓事

本報名人畫連日所登曼殊畫均係上人舊時之作由本社從玻璃版臨出特此聲明

商辦輪船招商總局定期發息並股東常會廣告

本局丙辰年航業第四十三屆產業第三屆結帳經董事會議決本屆股息航業項下每股規銀六兩五錢產業項下每股規銀三兩仍照向章每航業兩股產業一股連帶併發共計規銀十六兩正自舊歷三月初一日起憑摺來局收取隨送帳畧公閱至股東常會亦經董事會議定舊歷三月三十日下午二鐘假座總商會議事廳齊集舉行請各股東於來取股息時即向掛號處填取入場券以便屆期蒞會特此通告敬祈公鑒

繡雲天賽燈大會展期一禮拜逐日增添各種新式異樣燈彩廣告

徵求對德問題之真民意

躬逢民國言論自由人民真意於是表見對德問題事機危迫凡吾人民如有意見亟應表示俾政府見之知輿論之所在民意之所嚮進行方針庶歸一致不至因外交而致內閧鄙人不隸黨籍毫無成見一秉良心之主張以愛國為前提除彙集各長官各團體函電外並擬徵求海內同胞意見倘蒙愛國志士勿吝珠玉源源賜教以便輯印成書出版後各奉二册聊酬答倘荷賜教幸勿牽入他種問題來稿務請註明姓名地址郵寄上海新聞派克路養性學校轉交印費一切悉由鄙人擔任合併聲明 謝強公謹啓

上海小東門 協泰豐壽貨莊開張廣告

本號於壬子年開張專售洋貨布疋及各省壽貨價廉物美信用久著有口皆碑無庸贅述茲了敝號已適有閏月壽貨一門辦者頗廣本號因地處狹小不克用故特不惜資本於對面石庫門內另設壽貨專售處凡衾枕被褥文明禮服綢緞壽衣以及顧繡各色莫不廣行搜羅精益求精今擇閏月十九日開張凡各界諸君惠臨賜顧本號無不格外歡迎也 本主人謹白

農商部註冊獎勵 中國明明眼鏡公司推廣克辣克片

閏二月初一始展期一月 特別廉價照碼五折

上海英大馬路三百七十八號

南社雅集通告

本社定於新歷四月十五日「即舊歷閏二月念四日」星期日上午十時在上海康腦脫路徐園舉行第十六次正式雅集務請隨帶雅集費一元準時蒞會為盼此佈 南社主任兼書記柳亞子謹白

欲謀職業者鑒

決強僑居南洋辦理實業有年近為各實業公司議決原延外人職員今須改易華人爰承諸同志滬上函授實業智識並荷各公司特約得由本社介紹試驗及格各社員位置俾公司藉塞漏卮社員得就職業事屬雙方獲益非與圖利者可比本社已現開課各科均將額滿欲得職業者報名從速遲恐額滿見遺也函索詳章須附郵票一分空函不覆 上海閘北庫倫路德生里富華實業函授社社長黃決強謹佈

西醫張湘紋女士

統治婦孺內外全科 精理產科 兼種牛痘 例價門診一元 出診三元 夜加倍 接生十五元 難產加倍○晨九點至十點施醫僅收號金一角○午後一點至二點門診 診所在派克路七十號育賢女校

原址電話西七七一 贈醫分處 武昌路同德里福音堂每逢禮拜一三五午後四時至六時僅收號金銅元六枚藥資減半 種牛痘三角拔號一元

介紹人 薩鎮冰 姚子讓 顧馨一 李平書 何仲呂 克禮 同啟

失物賞格

僕於四月六號上午搭滬翔專車至滬途中失去小皮夾一只內儲中國銀行鈔票二十元及往來收據文件等件并有照片一張如有人拾得者送交民國日報館轉交除皮夾中所儲鈔票二十元全數奉贈外另酬現洋十元決不追查枝節特白 王寄鷗謹白

大正五年正月念三號第三種郵便物認可

美人之美 究不如雙妹老牌雪花膏之美 請諸君試用之方知余言之不謬矣

再者敝行各貨由是年元月份起一律取消加一復回原碼發售此佈

本行電話 大瓶四角 ○ 小瓶二角五分 四零六九

總發行所 上海南京路棋盤街交通路廣生行有限公司披露

提倡國貨 同胞注意

興華各種麵 無鹼最衛生 衛生通心粉 中外省歡迎 愛國桂花粉 最宜送親朋 中華新發明 大家購相爭

提倡國貨 天下馳名

本公司專用特式機器始創製造各種鷄蛋麵通心粉桂花粉麵乾粉絲等三十餘種形形色色與別家所製者迴然不同論其選品精良則常食小餐衛生有益說到裝璜優美往來酬酢送禮尤佳爽滑清奇價廉味美大幫批發格外相宜凡已嘗試者莫不交口稱道謂爲精巧絕倫諸君有未嘗此味者乎盡一試之如蒙賜顧請認雄鷄商標爲記庶不致誤各埠商店各大公司均有代售祈移玉往購可也 種類列左

一磅盒裝加料鷄蛋麵 三十磅裝加料鷄蛋麵 一磅盒裝衛生通心粉 五磅裝雪白衛生通心粉 四十磅裝雪白衛生通心粉 拾磅裝雪白桂花粉 一磅盒裝雪白桂花粉 各等湯粉粉絲均保散裝欲購多少均任尊意 其餘款式太多未能盡錄批發另有價目表 總製造廠在上海北蘇州路 上海總發行所即本廠寫字樓電話三三八五 香港總發行中環海傍肇豐泰 港號信箱一千零七十號（電話二一三九） 廣州總發行所西堤名利棧右鄰 如欲代表者請至本公司寫字樓接洽必有特別權利奉酬

上海三馬路同安里口 天綸綢莊各貨減價

電話二千五百七十六號

承蒙賜顧價值格外公道

本莊設申歷有年所今爲推廣營業起見特減價批發門剪貨高物美以副諸君雅意望各界惠臨賞識爲幸

中華職業函授學校

姚鵷雛先生擔任文科編輯學則函索即寄并須附郵票一分欠資空函恕不答復

推廣學額 續招新生

本校創辦以來求學諸君遠至英倫日本及南洋羣島特推廣學額續招新生俾一般有志諸君不致抱向隅之感現於陽歷四月十一號開學每月准十五號寄發講義第一期講義准本月十五號一律寄出近有添聘沈毅龕先生及日本工科博士浜崎秀吉先生擔任工科編輯又請

清血解毒 海艸精

人身外症皆由血含毒質污濁不清致生黴菌毒勢蓄積有久暫之分即發生有重輕之別原毒之最易感受者一曰濕毒二曰熱毒三曰淫毒由外傳入使血變壞復由內化出而成一種毒症如淫毒則爲花柳諸病楊梅瘡魚口便毒下疳橫痃及隱於筋骨之楊梅風等類濕熱毒則癰疽瘡瘍癬疥瘰癧及婦女乳癰乳疽小兒先天遺毒等類皆是此西國發明之清血解毒內服靈藥名曰海草精按中國方書海苔海藻海帶之屬皆能散瘀消腫退毒輭堅特未知其中所含何質耳今由化學提煉其精全球試驗乃知此實掃蕩一切外症之元勳當茲春發時令有花柳之病者尤不可不急服以絕其根株而免釀成大患焉

▲每瓶售價洋一元六角 ●上海中英大藥房總發行 外埠各本分號各大藥房均有發售

社論

外交方針痛言

▲暗昧足以亡國 (楚僧)

立國於二十世紀。利害之判定。不因於事而因於人。狠心辣手。足以濟其強。明敏果斷。足以拯於弱。最畏爲無方針之外交。與有外交方針。而行之以暗昧不明之手段。在強有力者。於此乃無進取之可言。然猶未至於亡國也。若夙爲兵力財力兩無可恃之國家。而亦無方針與以暗昧不明出之者。則勢必失其外交之尊信。失其國際間之友誼。以至於孤立無援。爲全世界所厭惡。以底於滅亡。何則。所謂外交方針者。質言之爲利害之辨擇耳。苟認以爲利者。則必得可以利吾者之信用。然後其利乃可致。苟認以爲害者。則必息害吾者之窺伺。然後害乃可絕。若徘徊於其間。若以爲利而未敢決然以就利。若以爲害而不能決然以避害。則結果將至所謂利者無一。而非害。所爲害者乃益尤甚焉而已。中國今日之外交方針。可謂暗昧不明之至矣。夫焉有以暗昧不明之外交方針。而可以爲人尊重爲人信用爲人矜念者乎。則亦曰自趨於亡而已乎。

全中國除少數假公濟私或予智自雄之政客而外。幾無一不反對宣戰者。政府而即欲宣戰者將何所恃而宣戰哉 明知國民之反對宣戰。猶不以直捷痛快之態度表示不再更進。而曰吾將疏通之也。夫政府之外交方針而有待於疏通者。則其方針之未洽民意可知矣。國民對於政府之外交方針而有待於人之疏通者。則國民決擇力之薄弱可知矣。以一疏通之名詞。而暴政府與國民之弱點于世界。世界之人。有耳有目。聞之見之。尚能尊重信任吾之外交方針乎。不尊重信任吾。則吾於將來。無論宣戰與否。終兩受同盟協約國方面之疑。禍則加於吾。福則歸於人焉必矣。而政府今日乃若將以疏通二字示已之方針已定。外以搪塞協約國。內以挾持其人民者。此非暗昧不明之甚者耶。

中國而有爲人注意爲人勸誘之資格者。不得謂非中國之幸。然既有此資格。則當利用此資格以自求福利必焉。今國民所欲利用此資格者。爲保存舊狀。整理內政。政府非能外國民而別有所行動者。則亦惟有毅然以表示之耳。夫不宣戰非可恥之事也。非得罪於協約國之事也。國民之公意如此。政府受民意以示不宣戰之意旨於世界。亦猶夫已經宣戰者之行動。乃代表國民意旨者耳。其事則異。其理則同。又何得罪於勸誘者之有。又何可恥之有。而今則伈伈俔俔。將前將却。使勸誘者一彈再唱。不得端倪。勢將因是而鄙棄焉。疾視焉。終且欲得而甘心焉。將使與我絕交者。旁窺側測。盡悉吾蘊。因是而訕笑焉。怨毒焉。終且舉所以報敵國者報吾焉。如是而吾乃兩受其害矣。而政府則居羣疑雜起之際。爲強推硬挽捉襟見肘之舉。此又非暗昧不明之甚者耶。嗚呼政府而今猶不猛省痛悔者 中國之亡。亡於暗昧不明之外交方針已。更無暇論宣戰之利害焉

河山靈籟

▲不有神經病不能成中庸所不謀之大業中國人病在神志太清利害榮辱之別太嚴耳

▲保全一個赤心在自有光燄萬丈遇鬼鬼退遇魔魔滅俯視彼有眼無珠有肉無骨之口吻翕張直覺其徒自擾耳 (楚僧)

本社專電

●駐奧沈使電告奧匈因美德宣戰將宣布與美絕交

●丁士源電告存土購價確有弊端現正詳查內幕

●預算會議決裁撤長江巡閱使各省軍事駢枝機關並將綠營旂營合併編練陸部諮議候差差遣全裁

●今日午後一時參院全體委員會討論外交問題朱念祖報告接洽經過情形湯漪動議(一)每週開全體委員會一次(二)推定四委員與政府接洽(三)報告大會通知衆議院討論第二項未畢時屆延會三時常會森林法又請通過標題及一二條三條未畢延會

●今日衆院開會因人數不足未開議

●近又紛傳內閣一部分改組說據確息黎段均無此意仍係某派鼓吹

●中原報編輯王元震昨被檢廳收押

●昨下午財政內務交通三部中行造幣廠京兆尹財政分廳商會特派員會議推行新輔幣法從京兆入手兌換時除中行外准收手續費百分之一

●國會開會期案昨政府已咨交參議院覆議

●昨浙議員代表王正廷等八人謁段總理請撤換齊耀珊

●今日午晚陸督軍讌參衆議員明午宴桂同鄉

●交通部得王黻煒電敬日抵津

●汪大燮前日謁段總理

●倪嗣冲昨在總統府宴會今日即出京外傳倪意表示反對與德宣戰不確

●粵督軍陸榮廷與政府接洽事畢行將出京其隨員已於昨日南下

●蜀省議會電國會條陳曹錕在川時殃民違法罪狀請國會提出彈劾案

●政府準川督軍羅佩金來京

●段總理又派員至津促梁啓超來京商決外交方針但梁敢來否尚未可必

●鈕督辦傳善決即開辦烟酒實業銀行除由去歲借款內撥付一百萬元外又得某督投資二十萬元

●滬徐家匯工業專門學校二十載紀念交通部派定陸夢熊等七人與會並籌辦圖書館

●交部決定憲法紀念郵票中繪天壇

●昨晚江蘇國會議員及京官今日下午湘南公會歡迎陸督軍

(以上十日本社北京電)

公電

●川邊留守使殷承瓛電

大總統副總統總理各部總長各督軍各報館鈞鑒蜀事前電業已愷切陳明竊以爲川局不宜更動更動則亂川事不宜掣肘掣肘則紛計有可慮者五有不解者二 自歐戰蔓延巴爾幹問題已變相爲東亞大陸問題嵩目艱危不寒而慄我方加入協約正宜上下披肝露胆共籌對外此其時乎若交弄智術相煎太急恐由此而黨派傾軋內外猜忌豈國之福 可慮一 浙局一變滬識者憂慮恐有蹈襲袁氏故智之意妄生懸揣羣情惶惑蜀素稱難治不易收拾今偶虞謠諑乘機鷸蚌坐收漁利深恐輿論不察蠢蠢堪虞 可慮二 滇軍拋棄千萬頭顱血戰經年還我共和今傷痍未撫兵心嗟怨一有搖動保無他故 可慮三 收束軍隊原爲減輕川民負擔各師漠視桑梓揑電中央簧鼓是非 悍置偶爾失當實開驕捍 之風尤而效之後患孔多 可慮四 任人以專治事以久而後功乃可圖輕進退人輕得失人狡者工於鑽營頑者鶩於攻訐勢必至視官傳舍百政停滯 可慮五 可慮者如此竊意政府對川果能開誠布公假以權力承瓛敢決如以快刀切亂麻蜀事未始不可爲若事事掣肘不少假 借雖有會艾無能爲力此 不可解者一也 天下未亂而蜀先亂天下已治而蜀未治此人之論蜀也至深且切昔賢治蜀前有諸葛後有駱岑王明證也羅督軍柔性耿亮半載經營粗具規模剋正收束軍隊政府苟資援助必能措置 咸宜乃小有齟齬橫生枝節 自起紛擾種禍全局此其不可解者二也 承瓛在蜀知蜀心所謂危不敢上塞伏乞大總統副總統總理偉籌碩畫以安人心而息浮言臨電惶惑不知所云川邊留守使殷承瓛叩青

東方通信社電

●十日北京電 昨日衆議院預算委員會討議軍事機關經費中之長江巡閱使經費以目下軍事不甚繁多無設巡閱使之必要故議將該經費全部裁撤又預算案中之軍費昨日已悉審查畢事

●同上 衆議院議員易宗夔蕭晉榮等二十二人昨日提出質問書質問政府對德方針是否以斷交爲限

●同上 參議院根據日前之決議於本日午後開全院委員會研究外交方針

●同上 憲法草案第二讀會即將完畢徐東海昨向憲法會議要求於二讀會畢後即議清室優待條件

●十日南京電 江蘇預算中之水利經費僅十六萬元不足以資修築河川等用故齊省長另向中央請求支出運河修築費若干

●同上 倪嗣冲對中國目下之外交問題主張中國對德祗可以第二步爲限昨電馮副總統慫恿反對加入協約

●同上 收買鴉片問題已經國會議決取消合約

●同上 參議院全院委員會於今日午後二時開會議員出席九十四人先由外交委員長說明 美德宣戰及俄國政變情形次述研究中國此際所取之外交方針議員 金兆棪反對中國加入協約議員丁世嶧等主張俟探政府之外交方針後再研究 湯漪等則主張每星期開全院委員會一次由外交委員調查報告 外交狀況並與衆議院交涉此事交換意見等終因爲時已促 討論未終即行散會 已三時矣遂移普通會議

●同上 外交伍總長 與駐京法國公使齟齬伍總長竟電駐法公使 要求法國政府將現駐京法國公使 康悌召回今日國務會議此事議決以中國政府之名義 訓電駐法公使 謂伍廷芳之電報 係伍個人之電 非中國政府之意着即取消

●十日濟南電 山東省議會今日舉行開會式

●十日東京電 廣東士敏土廠前向台灣銀行商議 借款三百萬元契約茲已成立先以非公式 調印其條件爲期限二年利息八分以士敏土廠爲擔保等

本日廣東電云 廣州中國銀行 分行今晨開始兌現 持票取現者甚少且該行紙幣已能十足流通想即此次借款成立鞏固粵省財政基礎之結果也

粵省一般人 對該借欵頗有好感

●同上 紐約電云美政府近因供給歐洲軍裝之關係輸向東洋既經約定機器之額亦將扣留或即以之供給協約國亦未可知又美政府將以十五萬萬 乃至二十萬萬巨欵貸與協約國

日本神戶平野下祇園町

催眠術函授

所有秘法公之於世凡有志學習者無論何人均可入本會研究本會用通信教授確保學者成功欲閱詳細章程請惠郵票一角當寄贈

中國精神研究會

◉同上 假寓福岡市外瓦爾秩克之副官海軍大尉馮 薩爾典 之夫人衣馬 薩爾典本年二月爲人慘殺 薩爾典因此悲痛自縊 當經當局探查犯人茲於八日捕獲

◉十日東京電 故美國大使加司利氏之夫人 豫定來月十日前後歸國 日本軍艦吾妻(護送大使靈柩艦)號當於該夫人起行以前開向舊金山

◉同上 美國電云因美德入交戰狀態之結果 該國工場動員事業已有進步 既有三萬二千之公司供爲政府之工場由勞働組合擔認供給工役

外報譯電

◉德文社七日北京電 黎總統接有美總統之電 聲言伊已簽押德美間戰局存在之宣言書

◉德文社十日北京電 據北京日報云美使以其政府之名義敦促中國與美爲一致之行動 向德宣戰

◉同上 協商國之七公使皆接有 其本國電訓 略謂如中國加入協商方面則當以中國之提議爲認可

◉同上 梁啟超將於今日由津返京

◉同上 李純今夜可抵京 與政府商議對德問題

歐洲戰電

◉路透九日倫敦電 英軍大本營路透訪員電稱今晨公報所述 英軍之攻勢 起自蘭斯而達聖康丹 英軍猛轟敵軍陣線歷數日之久 今夜更形劇烈 英軍進探之前 砲火之密 爲戰爭以來所僅見 英步隊進攻時天黑而大雨 但風嚮德軍方面故 英軍頗占優勢 大砲之紅光與夫信號之閃爍 發出亮光 甚大旣而雨止 惟風勢仍厲 未能利用飛機 上午八時後戰事入於第二幕 猛烈更甚 據現象觀之 此次攻擊其發之速 其勢之大 皆出敵軍預料 按英軍現所戰之地 其北段爲一九一五年五月間法軍猛戰之區 著名之維米山脊 爲該地防務控制地點 自一九一四年歲抄至今 此爲第三次爭奪該陣地重要門戶之大戰矣 該訪員今晚來電謂 亞拉大戰 仍在激烈進行 利於英軍 英軍已得實在之進步

◉同上 英帥海格將軍報稱今晨五時三十分英軍在自亞拉南面至蘭斯南面廣闊之陣線 進攻擊破敵軍陣線 現正於各地點 順利而進 英軍占據坎白萊方面赫悉斯與波西斯二村 攻入哈佛蘭柯爾叢林並占據聖康丹 方面之小佛里斯洛瓦村英軍陣線已在勳凡舉爾東南前移 英軍俘敵甚衆

◉路透八日亞姆斯特丹電 荷政府最後照會英政府謂 武裝商船概不許駛入荷蘭口岸 英政府對於此事將取何舉動現尚未悉 此事已成荷英間之重大交涉

◉路透七日亞姆斯特丹電 英政府現暫允泊于坎拿大哈里番克斯之裝穀荷船不至英國口岸受檢查逕行駛回本國

快信

▲南京

●齊省長因蘇省六十縣知事 被士紳指控 癖嗜鴉片者不少 昨電五道尹密查 所屬各縣有無其事限旬日內詳報

●江浙聯防 問題浙江楊督軍遣派趙參謀長來甯 與馮副座籌畫一切

●造幣廠鼓鑄輔幣不甚合 法宋廠長電告津廠請撥良匠數名來甯候用

●如皋 知事劉煥抵抗省議會議決警備隊畝捐分半一案茲經公民潘恩元提出查辦

◉漢西門外晏公廟石山開出硃砂礦質 官廳聞悉擬收回自辦 詎承辦商民不允要求賠償損失 官產處恐別生枝節 函請警廳多派巡士馳往保守

◉財廳前委知事周慶瑩赴京請領六年債票 昨甫回省 銷差適吳淞沙釣局差 更動 財廳即以斯差畀周承乏

●楊石因訴訟失敗不知去向 辛潘當選證書 雖到多日 齊省長迄未頒發 聞辛潘因之頗爲焦灼

●副總統府復建 行將開工 中央電請馮副座就省庫酌撥 需款若干任其自由

▲蘇州

●朱鎮守使王道尹於昨(十日)同赴甯垣 聞專爲與祭蔡黃二公

●二師朱師長奉軍署電令以六年度預算軍費減少 嗣後旅行移防調查修膳等費 應一律節省 免超定數

●朱鎮守 兼使已 選定第六團軍需正 梁贊蓀 等預備保送北洋軍需學校 肄業

◉王道尹派司法科員丁亞伯赴靖江調查藍光策 知事控案以憑呈復省署核辦

●吳縣 孫知事 奉省令催辦通俗教育館及公共教育場 己咨請教育會代籌進行

▲杭州

●省議會四月十日下午一時開議 議案列下(一)彈劾浙江省長 齊耀珊 違法 案(二)彈劾齊省長違法變更預算案(三)取銷浙省各縣徵收公費 議案(四)規復武烈王祀典事件(五)變通布匹捐票效用期間事件(六)免繳永嘉育嬰堂塗田買價 事件(七)規復元年土產藥材捐率修正事件(八)撤消衢縣雙港口巡船事件

◉省公署消息 慈谿縣知事林觀光 撤任 遺缺擬委分浙任用縣知事周國銓署理 不日即可發表

●交涉使林鵾翔九日在新市場本署 公讌比國領事 韋佩荇 日本領事瀨上恕治 廣濟醫院醫士梅藤更 等 觥籌交錯 頗極一時之盛

命令

●四月九日大總統令 任命張慶昶爲黑龍江督軍公署上校參謀此令 任命王佐才爲陸軍第二十師騎兵第二十團團長此令 參謀總長王士珍呈請任命李爽塏爲黑龍江督軍公署中校參謀 應照准此令 陸軍總長段祺瑞呈稱陸軍第十六混成旅少校副官劉占元因事懇請長假 劉占元准免本職此令 陸軍總長段祺瑞呈請任命李雲龍爲陸軍第十六混成旅少校副官 應照准此令 舒廣勳晉給三等文虎章此令

美人世界

三色銅版 水彩圖畫美人彩印 光線美人銅版 毛筆各派美人 濃淡石印 餘如滑稽風景花鳥無體不備並附小說文苑以鼓興味洵畫學界從來未有之完全印刷品也 定價大洋六角外埠郵費加一

經售處 上海三馬路小說叢報社發行所文美社啓

要聞

●美國決定參戰後之影響

▲奧匈國已與美國絕交 ▲巴拿馬古巴二國已加入 ▲南美各共和國大震動 ▲美國與協約國之新交誼

▲路透九日華盛頓電 奧匈已與美國斷絕外交關係 奧匈代使已向美政府索取通行券 駐瑞士美使來電謂 奧國已於八日與美絕交美國在奧之利益由西班牙代理 奧國在美之利益大約將由 瑞典代理 衆視絕交爲宣戰之先聲 土布 兩國大約亦將 步奧後塵

▲路透八日巴拿馬電 巴拿馬總統 發表文告謂巴拿馬擬竭力輔助美國 而尤注重防守運河 巴拿馬總統已 取銷所給各德領事之認可狀

▲路透八日哈伐拉電 羈留此間之德船三艘 亞恩菲哥斯之德船兩艘桑蒂亞哥之德船一艘 均被佔 船中水手均就逮

▲巴西京城電 巴西各報要求報復德潛艇擊沉巴那拉號輪船 一舉此間德人現經 嚴加監視 而對於羈留之 德船 看管尤愼 德使與外交總長穆勒博士會談甚久 謂巴那拉號乃觸水雷沉沒 惟巴西政府則謂乃爲潛艇擊沉 現正籌議 對付方法

▲路透九日倫敦電 據南美各共和國 京城來電觀之 南美對於美國古巴巴拿馬三國加入戰局及巴西 輪船巴那拉號被沉二事 大爲震動 智利各報現信智利不日將取拒德行動 祕魯 各報謂 南美各共和國當聯合抗拒德國之慘酷潛艇戰術 所眞廷 各報之意 大局今甚嚴重

▲路透八日華盛頓電 陸軍法制 將於本星期內 提交國會 政府擬派陸軍赴歐 一節 爲 明瞭 現已定造 榴彈三百萬枚並鋼盔二種 陸軍參謀部擬於兩年內募兵二百萬人

▲路透八日紐約電 茲復有 德人二十四名被捕 前賽維爾無綫電局局長 亦在內 芝加閣麥市因政府擬即設法 保衞世界糧食之供給大起恐慌 此乃由農部發布報告 謂天氣發寒冬季收成須減五十兆斛 有以致之 幸 黑麥 收成有一百六十兆斛之多 實爲前所未有 農民現正於受損之麥田內 栽種玉蜀黍

▲路透九日倫敦電 威爾遜 總統 覆電英皇 喬治第五曰 足下優美之電文 發於吾人國家生活危急之際 足爲 世界自由人民情志合一之證 彼等今方力圖保守其主義 維持其國家獨立之幸福擁護其人道權利 余特代表美國人民及彼人民所賴以指導之政府申謝足下鼓勵之文

▲路透八日巴黎電 法總統卜樞加爾曾 電賀美國 反對暴虐之日耳曼帝國主義 所取之態度 美總統威爾遜已覆電答謝

▲路透八日羅馬電 意國外交大臣致 電美國 務卿藍辛氏 謂美國加入戰局 意人皆額手稱慶 意國與協約國不遺餘力 苦戰三年 以爭新文明之幸福 以爲北美共和國對於自由與公道不滅之主義 恒能竭誠擁護 則對於吾人必不靳不援手 今果不出所料 復興義師 云云

●俄國預備大決戰

▲幾已一致傾向共和

▲路透七日俄京電 伊凡洛夫將軍發誓 忠事新政府後 業已開釋 但其行動有人監視 昨爲 哥塞克節日 俄京曾開會慶祝 前禁衛軍中之哥塞克兵 兩聯隊及其他哥塞克兵數隊携帶砲隊 游行全城 致效忠書於政府 並以花圈 置於 革命烈士之墓 次後由柯尼洛夫將軍舉行閱兵式 彼等曾止於 英國大使署 前歡呼 致敬英使白恰南氏 白氏出現廊下以謝之 繼復接見由某大佐領袖之代表團 薩瑪拉與里平 斯克等鎮有軍隊開往前敵 送行者甚衆 前敵第一軍與黑海艦隊並塞伐斯士波爾 戍軍之代表 今日經下院議長介紹入院 提出決議案反對工人軍隊協會干涉軍務 蓋此事現已引起許多悞會 故也 並謂今日僅當效忠臨時政府而已 一月之內將有大決戰 俄國能否 自由或遭擊破 悉視此役爲轉移 將士務宜協力同心以拒强敵云 下院議長羅翔柯氏答曰凡屬國民均當力助臨時政府以博勝利衆咸宜以斯士克化特河之挫衄爲警告 國民乎 其各盡責任 勿再爭論意見 須知吾國今日正在危險中也云云

司法總長克倫斯基氏(社會黨)今日宣稱 德國社會黨如望彼與同志季特士協助以成單獨媾和之舉 則必大失所望 德人如能 推翻帝位 則兩國或有接商之機 蓋必如是而後兩國人民將 速了解 殘忍之殺戮 罪在 其皇帝也

▲路透六日倫敦電 俄政府宣稱擬於 戰後完全 恢復波蘭其國體 由波人自決之 俄政府 已仿英制改組 故目下司令部與政府親近 遠勝於前 俄政府 派員接收前皇之御產 合計 前皇與后太子之私產 約值

時評一

●審查歲出 (無射)

▲中國財政困難 日日愁窮 而駢指機關 尸位冗員 不計其數 軍費之鉅 尤可驚異 耗費國帑 溲括民財 以供養之 而無裨於政治 甚者反以釀患滋弊 至可歎也

▲今衆議院預算委員審查歲出 對於軍隊及駢指機關 尸位冗員 或裁或減 斟酌合度 洵屬能見其大 爲救國方針之一 將來一一見諸實行 不但財政可稍紓困難 政治亦當因之起色也

永壽藥房遷移廣告

本藥房原在小花園東弄對面劉因翻造房屋遷移西弄北隔壁即天外天南隔壁照常營業各界賜顧者認明招牌不誤因近有無恥之徒時有假冒本藥房之咳嗽茶葉也 汪家田主人啟

布莊

吸三砲台香烟

對於主顧尤加敬意

三砲台香烟可向寰球各處上等售烟家購取小包十支或二十支錫罐五十支出售三砲台香烟係英美烟公司所自製而自行發售者也

謹防假冒 天下馳名

生精丹

保精止濁之聖藥

本藥房自前年秋季發行此丹以來荷蒙宇內中外人士紳商學界人人歡迎實有九牛二虎之效力各埠謝函堆積如山近有無恥之徒仿冒本店牌號偽貨欺人魚目混珠實爲可恨但此丹自本藥房汪家田醫士親自祕製純用王道和平正藥凡患白濁遺精陰虧體虛陽萎不舉精冷精薄服之無不靈驗如神如服後無效當將原洋奉還以昭信實以後諸君賜顧須認明上海天外天底小花園隔壁庶不致誤計價每盒二元半打拾元三盒五元外埠函購郵政妥速各種靈藥批發十元七折

總發行所上海天外天底小花園隔壁永壽大藥房白

敬告游歷滬上及辦貨諸君鑒

如購廣東蠟丸藥酒必以老牌爲第一

上海河南路老巡捕房對面

趙同春堂

始創在粵一百餘年設分上海四拾餘載經歷最深邐馳名之蠟丸老舖也

茲將本堂最靈驗及最著名之丸散略列

△烏鷄白鳳丸 △參茸衛生丸 △婦科白帶丸 △人參再造丸 △茄楠氣痛丸 △清心牛璜丸 △麋茸寧坤丸 △化痰止咳丸 △小兒回春丹 △產後回生丹 △經期腹痛丸 △十香止痛丸 △調經種子丸 △花柳搜毒丸 △珠珀白濁丸 △梅花點舌丹 △萬應痧氣丸 △正玉樹神油 △萬應如意油 △珍珠化痔丸

△虔製六神丸 △八寶紅靈丹 △參茸坤順丸 △參茸寧神丸 △眼科熊膽丸 △龍涎戒烟丸 △舒筋活絡丸 △正化州橘紅 △扶陽乾健丸 △犀璜抱龍丸 △種子三達丸 △人參培元丸 △三鞭壯陽丸 △神效嚟峒丸 △滋水玉液丸 △應驗跌打丸 △救危保安丸 △全鹿滋腎丸 △金鎖固精丸 △龍涎哮喘丸

△十全大補丸 △跌打七厘散 △追風蘇合丸 △寧坤至寶丸 △八寶明眼藥 △珠珀保嬰丹 △勝寶女金丹 △八寶驚風散 △遠年頑癬藥 △百勝珍珠散 △立止牙痛散 △萬應午時茶 △萬應甘露茶 △催生化育丹 △燕窩肥兒糕 △自甑薄荷油 △立愈疥癩藥 △心胃氣痛散 △哮喘洋金花 △馮了性藥酒

△本堂不惜重資揀選正上等道地藥料製煉成丹出而應世丸藥之靈驗無論官於兩粵商於兩粵及南北各省者鮮有不知本堂之膏丹丸散最爲靠得住而且在滬數十餘年向未有遷移地址此係老舖之明證也諸君光顧祈認明招牌以防假冒本堂謹誌

刀牌香烟

天下馳名 英美烟公司 謹防假冒

寰球無二眼科聖藥

世界上向來能救濟眼如神大學眼藥也

日本參天堂大藥房老舖

大學眼藥崇治時行眼疾、眵黏腫痛、火熱眼症白翳、青盲、赤筋胬肉、乏疲難開羞明、畏光、視物不明等所有眼科諸症百用百驗其効如神眞希世良葯水也

本館廣告刊例

本館定報章程

中華工黨總部通告

本黨于本年三月十一日開始商訂民國日報第十一版內另闢一欄專載按日消息凡各界人士以及中外各部

民國日報

紀事画
劉評画

民國六年四月十一日
第三十八號

君注意
精製
丹
總經理上海三馬路
中法大藥房
製造所上海中華製藥公司
中法

玻瓶二角
中包乙角
小包五分

洋廣雜貨鋪均有代售

上海文明書局發行
月出一冊價洋三角
預定全年洋三元
(彈詞)家室飄搖記
歇浦陸沉記
新酒痕　十年回首
(長篇)風雲變幻記
石佛
鼻俠　最邊之銅元

民國日報

教育画
成績画

民國六年四月十一日
第三十八號

上海南京路
零六九號
廣生行
有限公司
謹啓

要聞

英金一千八百兆磅有奇並發見濫用國帑各節國民于是知帝制不可復今雖穩健派亦主張共和矣。

▲路透八日俄京電 **立憲民主黨**爲俄國有勢力之政治團體今日開大會於俄京會長懇請黨人**贊助臨時政府**以待召集**民選國會**各演說者皆主**取銷建設君主立憲之黨綱**繼乃**一致通過俄國應用民主與國會共和國體之決議案**該會並主作戰至**最後勝利**始已

▲路透六日莫斯科電 革命後**第一批軍隊開往前敵**時送行者甚衆工人捐集盧卜數千枚散給兵士且有樂隊奏馬賽曲兵士則多携紅旗上書**(自由俄羅斯)(未來之共和國)(推倒維廉)(戰至勝利)**諸字樣 **舊朝之警察憲兵**亦經**編成隊伍**遣往**前敵**

▲路透八日倫敦電 薩洛尼加法軍大本營之路透訪員電稱巴爾幹陣綫之俄**兵**曾祝賀革命之成功且宣誓效忠臨時政府將士今皆知**第一職務**乃在**擊敗敵軍**且知**惟勝利始能保全新自由**故士氣爲之大振

●預算委員之歲出審查（續）

八十八目**各師見習候差軍官**佐津貼審查報告主由各師自理政府委員說明此並非各師之見習候差官佐實本部分發各師見習候差官佐也要求保留**馬驤**謂既非各師見習官佐則此津貼尚可保存但名目不能不修正審查報告以此爲備充軍械應照原案表決**多數**九十目至九十四目均係**主張上加分發二字**主席付表決**大多數**八十九目**軍械價補充軍用經費**審查報告主由各師自理政府委員說明要求存留並應分別辦理主席遂**分別表決**先以**九十目**軍米價表決**贊成審查報告**九十一目至九十四目政府委員又說明內容審查委員**馬驤**又報告審查情形並主張將應由各師自理**修正**爲應由全國陸軍師團經費項下開支後經李肇甫王葆眞等種種討論主席以馬說付表決**大多數**通過九十五目**修建工程費照原案**九十六目**房地租審查報告**主張歸併各師主席付表決**多數**九十七目**軍事雜支審查報告**以此項陸部各項出差旅費等等本屬不可少者但如原定四十八萬未免過多且未便另立名目擬**照舊五年度**原列二十四萬歸併本部政府委員說明款項太少要求增加周嘉坦主張**名目存在數目不能增加**主席表決**多數**九十八至一百目係**師團經費**審查報告主歸併**全國軍額內衆無異議**一百零一目**江西湖口電雷教練所經費照原案**

▲**參謀本部經費 第三項第一目**本局經費**照原案**二目至十目審查報告以半屬該部所應設之學校經費半屬該部所應有之機關主張**照原案**主席付表決大多數

▲**陸軍訓練總監經費 第四項**審查報告以此項經費本均爲軍事教育而設除第一目屬**訓練總監經費**外餘七目皆屬軍學經費主照原案**衆無異議**

▲**督辦兵工局事務經費** 第五項**審查報告**以此項**經費全爲軍用**而設所有**七目**擬照原案主席表決多數**通過**時已十二點五十分宣告**延會**

●國務院關於票價之咨覆

日前參議員張烈等提出關於中行票價格低落質問書內稱中行名雖開兌實則鈔票使用市面或兌換現銀仍以九五九六折扣計算財政部置若罔聞中行總裁徐恩元辦理不善商民之受其痛苦非筆墨可詳而財政部一味袒護等語財政部覆稱查中行開兌以後鈔票之價格雖未能即復原狀然恒在九六九七之間**較之未開兌以前之價格相差甚遠**近日復經該行切實整理鈔票之**價格已在九九**以上其用**與現金無異**是該行**總裁徐恩元並無辦理不善之咎**即本部毫無一味袒護之心原書又稱平市官錢局所發銅元票日漸低落近日市面兌換以九折或八五折計算或謂奸商舞弊有說該局漁利致令小民受無窮虧損以中央政府所在之地點以財政部見聞所及之繫端竟忍坐視票價日跌袖手旁觀非特貽人民之苦痛且失國家之信用等語查近日銅元票價格之低落實由於銅元減少所致直東各省之制錢因被收買逐漸減少遂不得不運京津間之銅元以補其缺于是**銅元之價格遂見增長銅元票之價格遂見低落奸商因之舞弊**雖不能免該局方維持之不暇**詎有藉以漁利之事**至本部對於銅元票價之低落迭經籌議發行輔幣多鑄銅元一面仍視市價之低昂隨時收買日來銅元票與現銅元之價格所差已屬無多幷無九折或八五折之事云國務院已照以上情形咨覆參院矣

●實業銀行之忽隱忽見

前周學熙長財政時曾令各處鹽商合認捐款一千萬元業經收到三百萬左右旋因袁氏又令取消惟已收之款無法退還提議**撥充實業銀行資本**鹽商心雖不願亦無可如何曾派李士偉籌辦即中國銀行東隔壁之實業銀行也李氏當時以自任中行總裁遂未積極進行未幾周學熙去任更無人過問最近由財政部將實業銀行取消所收鹽商捐款又**撥作中國銀行股本**頃聞**李士偉又擬辦此銀行**云

●甘人反對陳宧

▲陳宧又想禍甘

旅京甘肅國會議員萬寶成馬良弼等公民趙秉丞等發布通告云中德交絕甘督張廣建所稱之隱患機芽衝動政府爲防未然擬簡賢明大員前往鎮懾此風傳出前四川逃將軍**陳侯爺宧號二庵者**乃出其**玩弄袁世凱之手段祕獻詭計蠱惑當道**勾通無賴上書請求聞已運動成熟不日將有明令公民聞訊之下不勝詫異夫陳宧生平之劣跡他不遑述即在**四川捲逃公欵殺戮無辜**川人在國會陳請**查辦**之案**不下數十條件**國法倘生效力封疆大吏有一於此即當明正典刑不謂**陳宧兒戲政府弁髦法律**懸案未結即**欲禍亂湖南湖南屏棄又欲肆虐奉天奉天不受近更欲乘外交風雲緊迫攫奪甘督**一日無官即皇皇如是不過誤國殃民之毒策未竟其心終不安耳嗚乎吾甘肅豈化外地耶胡爲四川驅逐湖南屏棄奉天不受之陳宧又欲作其**試驗場**耶尤有駭人聽聞者**陳宧此次所以能歆動甘肅三五無恥之請求**尚有**絕大之詭謀**關係甚大暫不說明此說若確是陳宧受命之日即**甘肅騷動之日**也公民痛切心膚義難緘默特具警告哀懇我國民速籌**最後對待**以**救甘肅而保西北**則大局幸甚中國前途幸甚旅京甘肅國會議員張廷弼范振緒王定國張全貞李發春李克明萬寶成馬良弼賈鑽緒馬維麟李增穠楊潤身梁登瀛公民趙晋梁如皓王翼陳趙秉丞馬文元張宗海等同啓

旅京甘人梁如皓等致段總理書云總理鈞鑒張廣建禍甘甘民號泣於總理之前請求撤換將謂去一貪殘得一賢良救吾甘於水火而登之衽席也迺者道路喧傳謂總理將派**陳宧往代張任**陳氏不道見驅逐於四川欽閉門羹於湖南**穢德彰聞**總理豈不知之而必以他人所屏棄不齒之人置之於吾甘**將視吾甘爲化外**乎甘人爲自衞計不得不於將來之代替人員出**以重視拒之**則有損總理之威嚴**不拒則如甘省殘破之後不堪再擾何**權其輕重則**又非出於拒之**一途不足以扶危而轉念對於總理之門而上殊覺有慊于中而怦怦不能自已也總理胡弗愼之於始耶冒昧直陳死罪死罪甘肅叩勸安甘肅公民李安民馬卓伯梁如皓周浩張之俊周理權

●籌邊紀要

▲外蒙劃界擬分三段辦理 外蒙自治區域劃界據恰克圖條約於該約簽字後二年以內行之計算至本年五月底即已滿期聞政府對於此項劃界之準備擬分爲三段辦理也(一)以外蒙與俄領接境由塔爾巴罕達呼泊經恰克圖唐努烏梁海至科布多寶留格木嶺之部分爲**第一段**(二)以外蒙與內蒙接境由大興安嶺經蒙古包哈喇屯圖台黑克以至沙庫倫都克之部分爲**第二段**(三)以與奉黑及甘新接境之部分爲**第三段**除第一段由中俄蒙各派全權委員會同勘劃外其第二三段之劃界則僅由中蒙各派全權委員行之日內即當向俄蒙兩政府正式提議並劃界舉行擬先由第一段着手如期辦理如外間喧傳緩期舉行之說恐不可信云

▲**青海川邊擬改爲特別區域** 政府以**青海川邊**均毗連**西藏**當此**西藏問題尚未解決**之際各該方面之治理問題應特爲注意聞已決計實行以前計畫將該兩處提前改爲**特別區域**以期整頓而便控御並已擬定辦法日內即當正式提案表決茲探聞其辦法之大要如下(一)將現在各處方面所設之**鎮守使缺取消**比照熱河察哈爾綏遠辦法一律**改設都統**爲都統署之組織(二)各該都統改爲**特任職**直隸於國務院(三)各都統管轄所屬區內之**軍政民政**及庶務一切事宜與甘肅四川分離爲獨立之地方長官

●政府曲護齊耀珊

▲敷衍法律問題 ▲畢竟官僚萬能

七日國務會議對於浙江齊省長裁撤各縣審檢所事討論甚久**爲顧全兩方體面計**煞費斟酌其結果當已決定呈請大總統**用命令取消該省長之行政處分**同時**由司法部具呈總統請將浙省各審檢所一律裁撤**具呈中理由即謂現在**政府提出地方分庭組織法於國會**不久即可議決頒布自可依法重行組織故**命令發表**一即取消浙江省長之行政處分一即裁撤浙江各縣審檢所俟分庭組織法頒布再行依法組織**前者爲顧全司法部之面子後者則爲敷衍齊省長之面子**委曲調停亦大費苦心矣

●雪片似的反對加入電

(一)厦門總商會電 大總統段總理參衆兩院鈞鑒聞欲加入協團商民恐慌(雖守中立)厦門總商會叩(二)黑龍江總商會電 大總統參議院鈞鑒慨中國自辛亥改革以來外迫交涉紛擾內迫國事交訌近加歐戰頻年迄無寧日影響我國商業危殆狀況已達極點茲忽聞驚訊傳來中德有斷絕邦交加入協約之說**舉國皇皇商民倍極恐慌**本會參照商權値此解決國事一髮千鈞之時深恐加入協約**將來中國危險有不堪設想**者矣爲此情急電懇鑒核特別注意國權應請仍行抱定**嚴守中立主義**萬勿輕易加入以貽國家後患無任盼禱之至黑龍江總商會電(三)**安慶省總商會電** 大總統國務院參衆兩院鈞鑒自對德抗議加入協約之說起商民惶恐惟採集輿論**僉以仍守中立爲宜**伏乞審愼主持以維大局安慶省城總商會叩(四)**無錫商會電** 大總統副總統國務院參衆兩院鑒共和告成於今六載商業凋敝元氣未復近者國有加入戰團之說嗚圻等在商言商僉謂中立尚可圖存加入恐貽[illegible]救援匹夫有責之義不避庶人不議之嫌務望策籌並顧共策萬全商民幸甚無錫商會會長孫鳴圻蔡文鑫元(五)**重慶總商會電** 國務院外交部參衆兩院鈞鑒中德國交無斷絕之必要一入旋渦**國際利鈍不可知商首蒙禍**大局何堪務懇熟審機宜愼重將事以恤商艱而[illegible]國本重慶總商會叩文印

●全贛商會一致反對加稅

九江函云九江總商會及景鎭總商會代表及各業代表日前在潯商會反對加稅會議詳報已見各報惟此日南昌總商會代表羅伯農純則由南君尚未到潯故尚未決定辦法次日兩代表即赴潯與會遂於二號復開大會統計各屬代表列席者四十餘人由九江商會會長舒君庚先[illegible]開會宗旨後各代表先後發言莫不**慷慨激昂**惟限於篇[illegible]記然其大旨**總以宣達商情務達取消之目的**決[illegible]法**先行電請部處免予提議**續將各業抵死不認理由[illegible]發其文如下 南昌代表羅伯農景鎭代表陳仲西二君會擬當場通[illegible]電稿由

北京農商部財政部稅務處鈞鑒潯關免料完鈔加征貨稅一案經商會等迭將利害情形先後文電陳明豪准緩辦在案茲准關督函轉部令並抄送稅司原詳駁議仍擬提議進行等因商會等邀[illegible]商公同討論**莫名惶駭**查原詳所指各節在上年發生之初各商未悉[illegible]故電陳各情容有出入並閱征收細則**其驟加負擔或數倍或至二十餘倍**則事實具在毫不可掩値此商業凋敝之時**創此苛稅制各商死命既無誤會可言安有開導餘地**[illegible]僉以**此案爲生死關頭求之而免則生否則惟有**[illegible]**業待斃**商會等代表商情難安緘默除將各業**抵死不認**理由另文分別呈達外合先電懇鈞部處迅令潯關督免予提議以安商業而靖人心不勝迫切待命之至**南昌景德鎭九江總商會暨各商會各業代表**等公叩冬

上稿適過又擬定上省長財廳省署一通亦當場通過繕發書云 敬啟者九江常關免料改鈔加征貨稅一案上年曾蒙財政部稅務處核准緩辦方冀稍寬時日在部處不難洞悉商情詎料本年仍奉部處提議進行並疑商人不無誤會令由關督轉向商會開導現[illegible]司將商會等上年稟情詳駁[illegible]任必達加稅目的而後已尤堪切齒現[illegible]邀集各行各業公同討論僉以**商人生死攸關**既無誤會之可言[illegible]開導之餘地議即先電呈部處儘否邀准合將電底抄請台核仍乞俯[illegible]所切禱南昌景鎭九江總商會暨各商會各業代表公啓

●齊耀珊之自辦電

北京國務院鈞鑒耀珊爲裁審檢所事承鈞院曲意調停耀珊深知鈞院苦心故不再以必合法令爲請惟自有司法部梗議外間不察事實及借題發揮者浮議紛紜日聒鈞院勢將積非成是不能不再爲鈞院詳陳之查審檢所之裁撤是否違法必以設立之是否合法爲準旣在獨立取消以後未經呈請令准並無司法部准設部文是爲擅自設立非法之機關前省長可以設 **本省長何不可以裁** 司法總長乃欲保存此省自爲制不合法之組織 竟以裁撤爲違法此 **應請司法總長解釋者一** 也司法總長旣知司法機關之設置廢止爲部之職權 **何以與浙省取消獨立後任其擅設審檢所** 如以爲合法當呈請准其設置如以爲不合法更當呈請令其廢止未經呈准而准其設置是否違法旣未呈准而不令其廢止是否溺職 **此應 請司法總長解釋者二** 也司法總長於前省長擅設時旣認爲是省長之權而取放任主義何以於本省長裁撤時又視爲法部之職權而取干涉主義如應干涉則以前之放任豈不溺部長之職如應放任則 **此際之干涉豈非侵省長之權** 此應請 **司法總長解釋者三也** 一月九日部呈以浙之改組司法機關附列於滇粵等省司法總長如知浙之改組審檢所在獨立取消之後而以附於滇粵各省之列是否 **欺朦元首** 如不知浙之改組審檢所在獨立取消之後而以附於滇粵各省之列是否 **荒怠職務** 此應 **請司法總長解釋者四** 也一月九日之指令純係追認以前非承認以後司法總長乃以追認爲承認試問本年一月已不在獨立期間旣非事出非常又非處不得已 **法部何能違法** 以不合法之組織請准存在 **大總統更何能徇法部之請令准不合法之組織存在** 不統以違法 此應 **請司法總長解釋者五** 也讓一步言之即如司法總長之說可以假借一月九月指令作爲承認以後查指令爲命令教令爲法令二年四月五日公布之教令旣未經明命廢止當然有效 官吏服務令 **載命令違反法令無服從之義務** 耀珊遵依服務令恢復未失效力之法令何以爲違法司法總長遵依何項法令而可以命令違反法令況其假借命令以保存不合法之組織乎 **此應 請司法總長解釋者六** 也再讓一步言之合法令而言組織如以 **裁審檢所爲破壞司法獨立** 試問浙江審檢所以知事行政官兼檢察司法官 詎非混合制 何能 **爲獨立制** 恢復知事兼理司法之法令而曰破壞司法獨立組織知事兼任檢察之審檢所而曰司法獨立基礎獨立二字當如何解破壞司法獨立又如何解此 **應請司法總長解釋者七** 也司法總長呈文曰不合法之組織更變之而獨不更變浙之審檢所果以爲合於何項法令復耀珊電曰審檢所在所必裁而主張緩裁於國務會議竟保存不合法之組織 豈非 **自相矛盾** 此應 **請司法總長解釋者八** 也總之浙江審檢所旣未經令准又幷無部文確爲不合法之組織本省長裁撤前省長自設之機關實爲恪遵法令絕未侵越部權除請令司法總長詳爲解釋公布以免羣疑而定是非外究竟官吏服務令所載命令違反法令無服從之義務云云應否遵行之處伏候電示祇遵耀珊歌印

●湘省加厘辦法之籌議

長沙函請省長以湘省商務日增繁盛關於貨物貿遷或昔賤而今昂或昔無而今有長此拘守舊章舊則殊非因時制宜之道兼銅元票幣日漸低落名爲照舊徵收實則商家之負擔暗爲減輕特傷財政廳擬具修 正稅則案交由政務會議覆加審核財政廳呈遵查前清湘厘歷次加征如籌助海防軍需各案或加六成或加二成均係按照原定稅率明定酌加成數以爲一時權宜計畫尙屬無礙推行現在貨價日昂錢價銳落惟有將各項征錢百貨釐課悉照原率加抽五成即照稅率所增成數加入各局錢額比較綜計全省各局約可增收錢一百數十餘萬串合扣銀元則爲五六十萬元雖不能全補暗虧要可併征銀元之款 **年得實在收入二百萬元上下** 並將此時 **所加五成錢數** 申明將來錢價如漲至一千五百文能合銀元一元時 **即行取銷** 庶於維持稅課仍不致大礙商情擬一面呈覆省長一面即先期佈告自六年七月一日起一律實行俾免遲誤云

●綏匪竄入甘境

歸綏匪衆盧占魁等經蔣雁行都統給資招撫以後多日毫無聲息或者洗心革面不再貽地方之害乃日間 **忽有竄入甘肅在甯夏方面騷擾之說現已由綏屬軍隊會同甘省馬護軍使軍隊四面堵擊** 茲聞政府以蔣雁行 **辦理不善** 徒耗國帑實難辭咎確 **將予蔣以嚴懲** 云

●浙省議會臨時會紀事（六）

浙江省議會昨日（九日）開第二次第六號臨時會政務委員四人議員出席者一百另八人請假者九人是日議事日程（一）修正修濬浙西水利案事件（省長交議）（二）追加修築省道籌辦處職員經費事件（省長交議）（三）縣私立學校補助規程（省長交議）（四）浙江公立圖書館章程規則案（省長交議）（五）籌辦全國米穀公司請願書案（議員提出）（六）請豁免舊温處被災各縣元二年滯納地丁及抵補金案（議員提出）（七）免除抵補金帶徵省稅案（議員提出）（八）建議審查股第一次報告下午一時振鈴開會由沈議長主席報告 **勵議員延豫因任第四中學校長** 提出 **辭職** 書付法律股審查衆無異議即開議第一案委員楊聘才說明帶徵浙西水利經費杭縣關口統捐局應援案辦理理由張立云此案可付財政股審查李培錫云此案關口與大關兩捐局徵收之關係又有用絲與經絲之關係原因複雜不如先付審查馮良翰云帶徵水利經費並不列入預算此案與財政無關應付庶政股審查衆贊成派議第二案委員王繼祖說明省道處俸給應請追加緣由孫如怡徐仲偉云此案與諮詢案有連帶關係應併付審查衆贊成次議第三案委員羅府良說明近來學校請款補助漸見增多省費有限不得不稍加限制此本規程提出之理由也張宗嶧云此爲核定各校補助費之標準本案可以成立張廷霖質問何謂縣私立學校委員答稱係指縣立私立兩種學校而言錢宗翰孫如怡均請付審查衆贊成即付法律審查次議第四案委員說明公立圖書館章程規則修正理由大會無討論又付法律股審查接議第五案姚祖範說明籌辦 **全浙米穀公司** 理由徐仲偉云本案立意甚好但調查全國戶口及農產物總數事實上頗爲困難不如 **推辦積穀以備荒旱** 姚祖範云本席提出此案欲收全國米穀存儲公司備春黃不接之需許祖謙云 **此案關係全國省議會可以不必討論** 間有贊成成立者當由議長付表決計起立者十五人少數打消接議第六案潘澗璜說明 **溫處被災各縣請免除滯納地丁及抵補金理由** 大會無討論付庶政股審查接議第七案潘澄鑑說明抵補金項下 **省稅應免除帶** 征理由沈宏燮云省稅浙西獨重似不平均本案理由充足應付審查張宗嶧云本案與前省長咨詢省稅照案繼續徵收一案稍有衝突前案旣與預算併付審查此案無成立之必要陳庚云此案若成立前案必無形打消宋吉成云 **不妨兩案併付審查** 衆贊成即由議長付財政股審查接議第八案俞玉書報告建議股審查結果衆無異議卽振鈴散會

●粵省財政之調查

（一）屯田 粵省屯田照省志所載原額共稅四千五百餘頃自前清咸豐六年至同治三年共變去屯田一千八百餘頃除歷年逃亡故絕官荒不計外以現在實征糧額而論計 **應存屯田三千數百頃** 至改屯爲民一事從前雖擬有辦法但此等屯田相沿已數百年其中轉輾變賣 **非復當時** 屯裔田非一契主非一姓且間有由公家收回係屬批佃征租與立戶完糧者不同蓋 **屬之官有者爲田租屬之民有者爲屯糧** 前清屯糧歸入奏銷是其明證據 **官產處總辦劉麟瑞** 稱黃前部員原訂章程對於此節尙未區分現擬將原訂章程略爲更改删繁就簡仍通飭各屬各按地方情形查覆再行呈部核辦以期推行無阻

（二）**甲各關征收稅欵時銀兩銀元折合** 之情形如下

（甲）關稅粵海關各口所征稅欵各以銀爲本位間有雜欵以錢文計算者其折合方法各有不同積習相沿皆有一定之價格 **尙無抬價浮收等弊** 如高州雷州石歧各口每稅銀七錢二分折合大元一元陽江閘平兩口則加一零零七乘七二伸合大元石龍一口則九九七平者七二伸合大元關平者加一零零七乘七二伸合大元鎭口市橋兩口則票面祇塡大元數目幷不以銀兩計算他若收錢文者高州口以制錢一千零八十文作爲大元一元陽江則以制錢加四易銀七二伸元其餘各口均以銀元計算制錢祇屬輔助幣性質按照市面價格征收潮海關各口自民國成立即以 **化兩爲元** 每元作七錢二分計算上年奉飭規定稅欵一律以中國銀行之兌換大洋劵爲定位每元仍作七錢二分計算惟大元劵尙少流通之口卡即照粵省通行辦法以毫子十枚加一五補水作國幣一元如遇有以錢文繳納者歷來均係 **照市價折合銀元** 倘無抬價浮收等弊瓊海關所管各口卡征收稅欵概以大元爲本位收解一律如稅率以銀兩計算者則照七二伸作大洋征收以錢文計算則照市價折合大洋征收太平關現行稅則係以銀兩計數征收稅銀時每七錢二分收大洋一元多寡以此類推即將洋數塡入稅單繳錢者每制錢一千文作大洋八角六分八厘與該處市價並無出入

（乙）**未修改稅則各關調查物價之情形** 如下 粵海關修改稅則一案前經趙前監督會藩通飭各口將出入口貨物正稅比照海關稅折半數爲標準其或有貨物名色爲海關稅則所無者則由各該口委員赴該處商會調查物價詳爲考核按照貨價百分之二五擬定稅則經粵關監督呈部暨稅務處有案此事前甫進行適以粵省軍與政務停滯遂擱而未辦現在 **各口稅則沿用從前舊本** 潮海關於修改稅則一事前經該關監督通飭各口卡關查物價詳報查考惟所報各物價參差不齊殊難據以爲準各口卡稅 **則輕重相懸** 征收互異修訂尤爲困難且五十里外與五十里內各口卡現行稅法均沿襲多年彼此有密切之關係如欲修改五十里外各口卡稅則非與稅務司熟商辦法實有窒礙難行之處現即稅司已將五十里內各口稅則更訂 **瓊海關各口卡稅則紊亂已極** 不特 **此與彼口不同** 卽 **本口與本卡亦各有異** 蓋由前清關部監督時代輪派淸書家人舉 **簽包辦減折** 招徠互相爭收飽入 **私囊** 關吏商民不知稅則爲何物積習相沿由來已久該關監督前奉飭行內地各常關一律 **修改稅則** 雖經前監督將各口卡稅則重新厘訂開列表册陳報惟册列於海關所無 **各貨多未估價** 現監督王懋自上年十月間抵任後即經函致商會請其集行研究公同酌中定價一面派員調查互相比例現正着手進行

（丙）**各關現用之度量** 粵省各關度量極不一致 粵海關所轄各口係用 **本省通用度量** 太平關現用之 **扦尺** 關秤係由前清同治年間廣東巡撫頒發定式其尺度合清制工部營制尺其秤量合清制司碼法瓊海關所屬各口卡向來征收貨稅辦法大率以觔重爲標準以每百觔爲一擔爲本板等類則有條數塊數核計者辦理尙屬一致 **惟潮海關所屬五十里外各口卡行用度量極不一致** 即如丈量移木祇有府館一口向有詳細辦法其餘各口卡或按技或按儀分別估計 **大小征收** 幷無丈量之辦法至散艙貨物應行丈量者亦祇有東龍黃崗拓林神泉平海甲子等口卡報告向來 **因算辦法各有異同** 餘則或稱並無散艙貨物到口或稱按照前途單票所載數目征收無從列單具報

地方新聞

△蘇州▽

●無賴嚇斃行人

胥門花家巷前晚有無賴[illegible]黑粉身穿黃色破衣裝作鬼[illegible]圖恫嚇行人藉此攫刦錢財時適住[illegible]巷之某驢夫經過燈光下見之大驚跌某甲攔腰抱住將身畔小洋二角銅元數枚搜取逃逸聞是晚驢夫歸家後卽寒熱交加至昨午已因嚇斃命矣

△無錫▽

●匪盜惡貫滿盈

錫屬富安鄉之陽山有山洞多處匪徒多匿跡其中前日有山麓之村童數人往洞內遊玩見有十餘人席地賭博一見該童卽大聲恫嚇童大駭奔告家人鳴鑼集衆上山追拿先後拘獲張阿季陸阿海狄金寶蔡宜興顧阿根王小弟孫康甲等八人由該鄉董事楊岱年備文解送縣署訊據供與武進縣屬戴溪橋葉姓刦案有關惟爲首之沈阿五現尙在逃卽將張等釘鐐收禁再行核辦

△鎭江▽

●貪吏行將去任

丹徒縣知事章同因人民攻擊定本月十五號卸任其受人民攻擊因署中某科長及一石某專以包攬詞訟爲事而章偏信其言以致是非顚倒法理全無黑暗不堪聞問在任年餘人民無不盼其速去以重視天日現新知事倪和甫君已來鎭寓大觀樓旅館卽日接事不識能從事整頓使宵小遠退以慰人民期望乎

△揚州▽

●盜匪歸案訊辦

劉問達因盜案牽涉田鄉董暨某參謀具保已誌本報茲悉四月六日晚儀邑來正式公文催將劉犯卽日起解於七日卽由原來法警押解返儀矣

●査烟員出發

省委査烟專員俞壽璋抵揚已誌前報刻俞君已赴各鄉交界處所實行査勘烟苗以便英使覆勘云

●槍斃盜犯

本邑搶刦尹志新案內之要犯王步德一名周知事奉到軍署電令處以死刑於九日押赴二郎廟行刑槍斃矣

△如皋▽

●熱心女子生計

如皋婦女向之專長分利坐食爲社會累縣知事劉君烈卿及教育科長沙君士度對於職業教育提倡尤力刻就城北安定學校西偏之公屋勉集經費創辦女工傳習所專授切實生利新手工聞已聘請上海維援華女士擔任教授日內卽可開學該地女子得此提倡裨益良非淺鮮如各縣能起而效之其關係國家經濟爲何如耳於此益歎賢者之不易遘也

△杭州▽

●公債付息

財政廳長昨日出有布告云査民國四年內國公債本年四月十二日爲第四次付息之期應於本年四月十二日起三年以內隨時得向各縣公署或就近中國銀行及各分號持票取息幷准以到期息票抵完錢糧捐稅槪照現銀十足兌收云

時評 二

●告蘇審廳　（湘君）

▲陳英士先生暗殺犯許國霖等經兩度判決後欲漏法幸免以嘗試於高等審判廳高等廳循上訴通例以受理之審訊已終判詞未出外間遂有許妻運動免死之傳聞高等廳果受其運動否以理論當不至荒謬至此然罪案已彰於全國苟稽一日之誅卽屈一日之法司其職者不宜再遲疑不決矣

▲若不幸而竟貸該犯以一死者高等廳雖不受賄其將何以自白耶執法屈法自好者不爲陳先生之靈監汝於上矣

民國日報 美術畫 名人畫

民國六年四月十一日 第三十八號

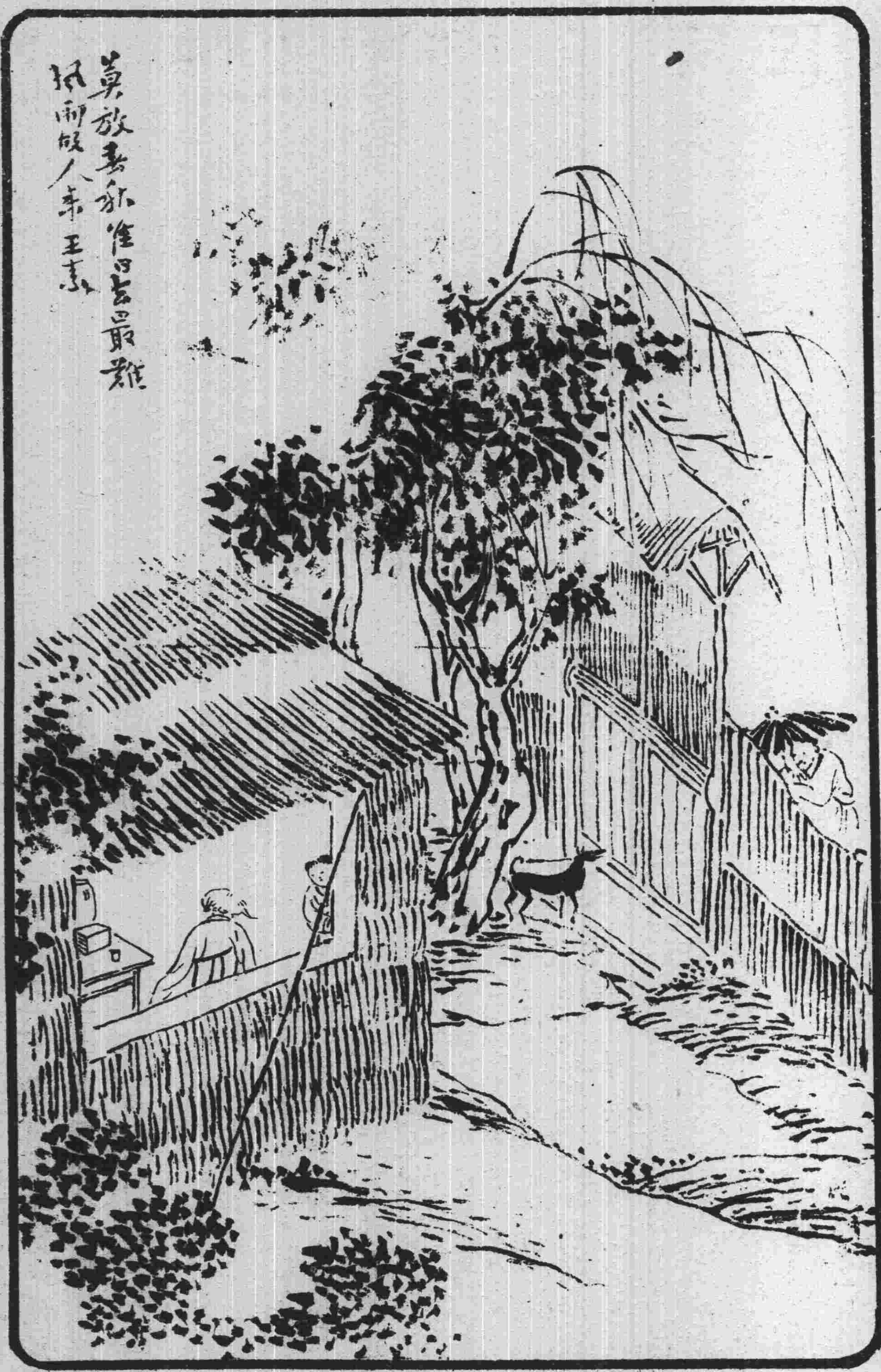

愛國諸君 國貨

內務部化驗 農商部註冊

奉天 山西 陝西 湖南 湖北 吉林 福建 直隸 暨軍通飭行銷

價目 大大包乙元 大包五角

各埠各大藥房及各

上海石路太和大藥房

人中寶

補血健腦 調經種子 止帶壯陽 養陰培元

價目 大瓶每瓶洋二元 小瓶每瓶洋一元二角

每罐大洋乙角

胃氣散

上海石路太和大藥房

主治 肝胃氣痛 反酸作噯 胸腹脹飽 醉隔宿食

新古畫法

歡迎投稿

(甲)時人佳作 (乙)學生成績画 無論古新画法一律歡迎 紙張宜擇堅潔尺寸照本報每幅大小圖画宜濃墨硬鈎不得渲染烘托便以石印如要將原稿寄還未函書明地址一經登載如命完璧

本報圖畫部啟

包天笑錢病鶴主任

小說畫報

第三號出版

短篇可憐之少年 精

哀艷小說

故宮

識情

廿七續

小鳳

那天姐兒不是渡着他到這村外來的麽這一句話便把紅兒羞得拖被角將粉臉掩了白娘子還沒知道這件事不覺看着紅兒一笑水家牌位道姐兒送來了秦郎兀自在依棚下望着他的意思因同秦不了鬧翻了蘇州怕站不住想避到別處去一年半載所以特地來說句別話別的又怕姐兒知道了傷心所以借着覓渡圖箇一晌相見進了依棚遠挨一刻是一刻的眼把把地望着那知秦不了忽然在依棚下經過一見了他便惡狠狠地撲將上去他要逃也不能只得哀告着秦不了說放你在外

民國日報 小說畫 小說

民國六年四月十一日 第三十八號

邊總是箇禍根不如殺你在這兒也教那老婆子同雛兒一世不得安樂說時拔出把刀來向他胸前便刺白娘子聽到這兒不覺容光驟失問以後便怎樣紅兒心上郤活現是夢中情事一般翻忘了驚嚇水家牌位接着道天也可憐着他指使他身子一側那把刀向竹竿上一碰直激過來向秦不了附下就鑽竟入肉了不少他纔啊呀一聲狠命拔將出來已經站立不住只倚在竹根上捧着傷痕喘息

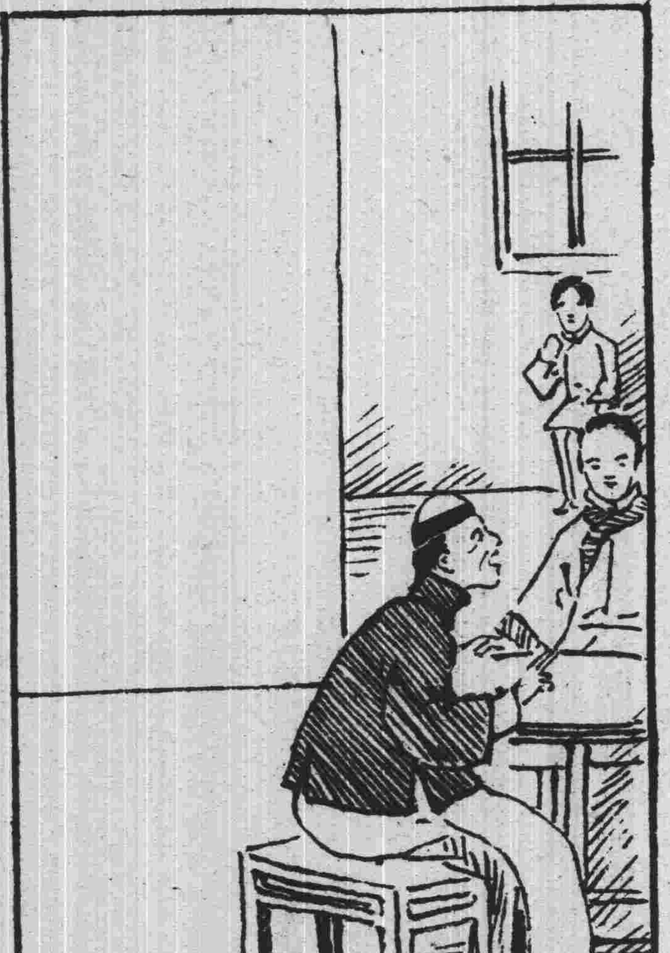

請試雙妹老牌

花露水

價目

大號每瓶四角

二號每瓶二角半

三號每瓶一角半

四號每瓶乙角

繡雲天

在四馬路大新街口

電梯三角 盤梯二角

二層樓商場 百貨俱全 四層樓彈子房 電話 下四千〇九十六 上四千九百七十二

今天請看賽燈大會

敝館前請王處諸申各樣原賽拜嗣願紛來讚有不概司未止乘特一並日各燈歛忱佈公以前諸店商君稱禁燈定一爲因諸至人美戀拾斂似便而意展禮將增式以迎特聞司敦石兩界來成異綵陳禮限賜君香人大戀之公亦遍拂爰期拜逐設新表之此

底層	二層樓	三層樓	四層樓	五層樓
小京班 二點至五點 七點至十一點	別有趣中西菜館 中餐券半元 普通西餐一元 特等西餐半元 梯遊資在內	女子新劇 二點至五點 八點至十一點	邱電光影戲 現文武戲法	女書校

◀二十日日夜戲目一覽表▶

女子新劇	電光影戲	羣芳小京班
日演夜演 美人劫 三頭二本四本雙珠鳳	勃老梯 女偵探賊男	張小芳(章)(桂)(芳) 黃永芳(陳)(金)(芳) 黃文芳(日戲) 趕三關 瓊林宴 請醫 雙包案 熊義芳(蘇)(恒)(芳) 黃永芳(吳)(蘭)(芳) 章桂芳(夜戲) 南陽關 魚藏劍 虹霓關 三本鐵公雞

◀月季券價目 電梯每六元盤梯每四元 小京班 附設如有喜慶堂會相請邀演大雲平治接▶

少年之好模範

講做學求人者注意 青年好學者之恩物

◀出版廣告▶

世不幸而放縱嘉籍情所心特好顯先之讀養或想好路祇大不鄭不內分上路年平文百棠購道古青年藹言奢以感致君編模記事哲之德功研青爲取洋滿票扣惟至海三修君義九請日而年邪之懿陶化上有此範載弱願可振有究年快二印代洋（一郵一縣十學或路十書從卑一日一僻途行淑其海戀少文洋詳行易以作用必每角本資者寄票分前二會上一號印速人般流淫蓋之其趙黃於年字希實效修精人學也實另可不費須（一吾號黃海千羅無心幸於伏無此書性向苦此之淫係踐法身神物之先冊價購折用任半寄圖青望愛七愛多

Dr. L. HARRIS'
ALTERATIVE MIXTURE
"606"

哈蘭士醫生秘製

清血解毒 內服聖藥

◉花柳毒門 有清血解毒之能
◉風濕骨痛 有祛風理濕之效
◉瘰癧癰疽 有外散內消之力
◉癬疥惡瘡 有去腐生新之功

◀價目每瓶大洋一元七角半 ✱ 每打十七元五角▶

總發行所 上海石路中市 太和大藥房

本外埠各大藥房均有經售

丹桂第一臺 閏二月二十夜演

梁俊唐 李壽峯 高百歲 歐陽予倩 ... 雙投唐 黑風怕

王玉奎 賓戲收梅 三本鐵馬汲水 鴻雁迷傳 關勝龍鎮 公雞前

大舞臺 閏二月二十夜演

小寶 王永 沈韻秋 張小桂 姚寶 何家 趙如泉 ...

醉梅 妻黨紅全本 同惡報 梅閣黑驢告狀 仙草 吳國府 嘉興 投大盜 關勝 劉秋 黃金錢 戲貂蟬 黃袍 豹

民興社

法界三洋涇橋 歌舞臺舊址

閏二月二十日戲 ▶上海之黑幕

閏二月二十夜戲 ▶珍珠塔

唐拾義 專門醫咳

醫例 門診每日上午九時至下午四時 出診 ... 時間 專售咳丸 每瓶一元每打十元 外埠代理 ...

天蟾舞臺 閏二月二十日演

迷人館 封金印 掛印 獨木關 頭本天 二本寶 三本圖 四本圖

閏二月二十夜演

趙君玉 蓋叫天 四郎探母 五六七八本 花頭本 溝子 錯塔 田圖 寶天

新舞臺 閏二月二十日演

大屏山 翠屏山 演淮頭 鐵公雞 本四 探母 聯演二本 鐵公雞

閏二月二十夜演

今古奇觀 全本宛杜孽障 大收關勝 十三四本就是我

笑舞臺 廣西路中

(價目) 夜戲 二角 四角 五角 六角 日戲 一角 二角 三角 四角

(注意) 陶殘梅 董天厄 可珈 査天影 幻身 王劫 餘 達心 韓倩影 鳳

二十夜准演雙齣好戲 (半把蒲扇)(征鴻淚)

丹桂茶園 閏二月十八夜演

天水關 新安驛 三娘教子 大三上吊

天下馳名德軒章氏製良藥

寰球第一 蓋世無双

咳嗽茶葉

當日見效二匣斷根勿靈還洋

農商部國貨展覽會嘉獎一等
廣東種德園著名藥品

參茸衞生丸 烏鷄白鳳丸 人參再造丸 兒科回春丹 全鹿滋腎丸 正玉樹神油 自甑如意油 新發明如意油精 自製薄荷錠

本園精製各種膏丹丸散油酒錠膠無不精益求精 靈效超著前經農商部發給一等獎憑足見藥料眞誠 諸君光顧請認明招牌庶不致誤 各藥略列

各藥繁多不能盡錄 另備各種丸藥全集函索即寄 外埠函購藥品立即寄奉 ◎本園各種藥品外埠各大藥房均有批售 ◎總發行所設上海河南路老巡捕房對門種德園謹啓

河南路抛球場 時和金銀首飾老號

美麗裝飾 華洋禮品

本號開設最早 出品精美 凡珠鑽玉石翡翠器皿首飾 ... 最美麗之裝飾

婚喪喜慶一切禮品 婚禮 喪禮 喜禮 慶禮 ...

請用國貨機器注意

梁關杆五金雜貨一應俱全並可包修大小各種機器代配另件限日可取决無延誤 切定價尤爲格外克己以副雅意倘蒙軍商各界賜顧請移玉上海二馬路石路東首坐南朝北三百七十九至十號門牌內接洽可也 李湧昌記機器廠謹啓

爲職業餘暇研究 所聘教員均係政法名家並曾貫吾先生主任 學費不收 每月祇收講義費郵費雜費計洋一元二角 ... 可入學 詳章函索附郵票二分即寄 上海法租界嵩山路七十號 本會啓

本埠新聞

◎英國招募華工紀聞

前日下午虹口三角地五龍台茶樓上有寧波人王文阿生等招有工人一百八十名前赴英國某軍廠工作並偕某英人在該茶樓分發安家費及合同計每名工匠領洋七十元其放洋後工資半歸自領半由家屬在滬向英領事公館具領并由該公館辦事員梁子祥李玉書二人承辦斯事每名扣洋十元作爲費用現已手續完竣不日即乘輪放洋云

◎法國又招二百名華工

法人續募華工赴法工作屢誌本報茲悉法政府委精於工藝之洋員陶呂得(譯音)來滬會商駐滬法總領事招請粵人梁耀卿爲招工總理陳壘林爲總辦事員設立道信招工事務所分投招募於本月四號將第一批二百名送乘法公司亞蘭得輪船先行放洋茲又續招第二批工人二百名業於昨日(即十號)滿額停止報名聽候定期考驗工藝二十號左右赴法並定四月二十五號爲始續招第三批華工聞此次赴法各工匠已得招工事務所允可所招中國機匠斷不用於戰爭之事因恐各工人懷疑已將此節刊入章程呈請法領事署立案矣

◎恢復同濟醫工學校之要訊

同濟醫工學校假定中國公學校舍不日開學已記昨報茲再將所聞錄下該校每月經費共須一萬五千元現由財政部認撥一萬一千元其餘四千元由省撥付舊有德人教員十二名均照常任事校長則由部委阮長駕君接任阮君松江人曾畢業德國大學現已抵申工科實驗機械商由薩上將准在製造局內酌量借撥

◎宣布與德絕交後之上海

▲謝強公請逐梁啓超 上海公民之謝強公爲加入協約問題于九日致電政府諫阻茲將原電照錄如下 大總統國務院鈞鑒中德絕交不但非民意且聞非政府意只梁啓超一人作祟謀攫政權煽成此錯今又欲催促加入戰團誠如康有爲書中所謂舉五千年之中國四萬萬之人民輕試孤注也遍閱各報紙亦皆指梁爲亡國之妖孽請立予驅逐出京以除國蠹以絕民害免遭其傾危之禍匹夫有責敢貢直言謝強公叩佳(廿六)

▲克禮醫生前日離滬 十日大陸報云昨日有前駐中國各埠之德國領事官員及彼等之家屬共五十三人乘上午十一時之火車赴吳淞改乘荷蘭郵船哥恩脫諾號離滬彼等均受有駐滬英法美三國領事館之安全護送證券又上海德領事館官醫克禮博士亦在動身諸人之列克氏在滬交游頗廣故中西人士之至車站送行者甚衆云

▲續記德領事返國情形 漢口宜昌南京濟南烟臺天津奉天廈門汕頭上海等埠德國領事暨館員眷屬人等先後抵滬於九日乘荷蘭郵船歸國已誌前報茲悉各埠德領館員眷屬共有四十七人已取得安全通行證並由英日美等國領事簽給通行護照聞抵美洲時不得登岸須取道巴拿馬河以達歐洲當啓行時交涉公署派員照料海軍艦隊亦派小輪保護以昭周妥云

▲派員疏通商界意見 滬上商界各領袖對於加入戰團問題迭電中央反對加入現聞國務院注意疏通已由農商部派遣部員嚴智怡南下疏通商界意見聞嚴部員業於前日出都乘津浦鐵路火車至寧日內即可來滬

◎北軍竟將開拔來滬

北洋陸軍第八師第十五旅近傳奉令開拔來滬駐防現聞該師師長李長泰已令知十五旅旅長王汝勤率同全旅官長兵士即日拔隊南下據本埠軍界消息前日王旅長曾派旅部副官吳某來申晉謁盧護軍使請示駐紮地點並聞該旅軍隊本星期日可抵滬云

◎地質學家實測揚子江

農商部地質所所長丁問江君應濬浦局之請南下測量揚子江潮汐水源已於前日來申偕同該局正測量師安特尼君乘輪西上至揚子江上下游悉心考察約須半月方克竣事

◎商董電留稅務所長

上海稅務總公所所長吳靜山已奉江蘇胡財政廳長令飭去任另委上新河厘局長高莊凱來滬接辦各商業領袖因吳所長平日感情頗洽不願遽易生手昨已由總商會朱葆三沈聯芳縣商會顧馨一蘇筠尚聯名電致胡財政廳長挽留矣

◎交涉員歡宴法總領事

朱交涉員昨午十二時就本署特設西餐歡宴新任駐滬法總領事韋禮登君並邀在滬中西人士宴會約十一時許韋總領事偕同譯員乘汽車而至即由該署奏樂迎入中國官場如盧護軍使薩上將王道尹及譯員邵玉林施關督及譯員奚麟石徐警長沈知事關聶兩議員暨華董吳𩦎九陸伯鴻諸君均與陪宴席間由朱交涉員起立演說畢嗣由韋君致答詞均述中法邦交輯睦之意盡歡而散

◎赴法華工家屬領資續聞

昨爲去歲赴法華工家屬領欵之期均向中法實業銀行領得每名佛郎七十枚除公司費用一枚(興業公司之用)外核算英洋十九元四角四分惟前接法國來電現在醫院將家屬應領工資扣留正懇請照發乃本月六號接法國來電有工匠七十四名又有三十二名患病亦着扣留兩共一百〇六名而各該家屬全賴工資糊口今被扣留恐慌非常迭請工頭桂景紹設法撥給昨令俟再商議發給云云

◎德人潛入電燈公司之可疑

德國人修勃脫(譯音)於本月六號夜半突入楊樹浦路一九十三號門牌工部局電燈公司情節可疑當被該公司三百二十七號閘巡捕查見拘送捕房由捕頭稟明麥總巡以中德邦交斷絕德國領事裁判權已撤消該德人現歸何國領事受理中國政府尚無明文頒佈遂依據洋涇浜設官章程第七條應將該德人作爲無領事管束西人待遇因於昨晨解送公共公堂請中西官訊理先由原告電燈公司西人偕代表牛門律師譯訴案情並稱被告修勃脫被捕時似有醉意向詰何故闖入據稱係奧國國籍近奉奧國駐京欽使命令於五日來滬是晚與住居密勒路二十一號門牌之德國人西猶拉(譯音)在百老匯路某酒店沽飲致醉擬乘黃包車回船安睡不知如何該車夫拖至被捕處等語迨至翌晨向詰詎該被告忽又稱係德人向在北京德公使館爲司閽有護照爲憑云云捕房因其前後所供不符且電燈公司一面靠河三面均有駐守軍隊晝夜巡防不息際此戒嚴期內豈容敵國人民私自入內應請徹究并由中央政府代表穆安素律師上堂略述數語又據三百二十七號司閽華捕于鳳祿投案證明是晚十一點五十五分鐘與三百二十九號在後面浦灘巡邏忽見被告西人由碼頭向廠內走去我即舉槍相向拘住被告後報告一百七十三號三道頭送入捕房當時我並未與被告言語亦未搜檢其身畔查該被告來路除浦江擺渡外尚有西首隙地亦可從竹笆扒入云云王襄讞核供與美博副領事會商之下以案情重大亟應徹究因判被告交捕房帶回候禮拜四研鞫

◎考察菲島教育之餘聞

教育部因本國考察教育團陳寶泉張渲黃炎培郭秉文蔣維喬韓振華等前赴菲列賓備荷斐政府優待及華僑各機關之歡迎特電施總領事紹常囑爲分別道謝茲探得其往來電文如下

▲教育部致斐列賓總領事電 斐列賓施總領事鑒據考察教育團陳寶泉等述稱前承斐列賓教育林業衛生科學等局引導參觀並蒙斐政府首領接見友邦厚誼無任欽感希代本部敬達謝忱又該員等在斐曾荷華僑各機關開會歡迎相待優厚足徵吾僑民關懷祖國贊助情殷實深感謝嗣後關於提倡華僑教育事項尚望隨時詳陳以資接洽是盼教育部宥印

▲外交部抄轉駐小呂宋領事電 轉教育部遵宥電分別代謝並通告華僑至關於僑學事宜仍當隨時陳報常肅

◎製造局之正名

▲改稱上海兵工廠

陸軍部以江南製造局命名製造核與製作軍械之義不甚切合現在各省製造軍火廠局均已改名兵工廠該局未便獨異特飭改爲上海兵工廠以昭一律該局奉文後已預備遵飭更改矣

◎李鍾岳悔之晚矣

▲受了私人之累

江南製造局總辦李鍾岳被控撤差奉陸軍部遴委謝邦清接辦已誌昨報茲據該局中人云李總辦自蒞任以來於局務進行尚能循舊辦理即對待員司工匠亦取和平惟夾袋中私人太多未免稍涉濫竽此次撤差實爲一端現因後任謝總辦已經到滬故督同員司日夜趕辦移交至局員司擬於今日在總工務廳設席公餞以誌去思云

◎條陳工商大計(續)

在通商大埠試設一工業銀行凡有經驗製造貨物者輕利貸以資本或由銀行按貨給資另籌運銷如是凡小本工業者不致因無資本而輟業工業由此而發展未可限量也(一)請實行裁釐加稅也我國稅則之繁重各國所無逢關納稅遇卡抽釐病國病商莫此爲甚我國土貨表面值百抽五其實十百抽十然必須兩起兩驗(每一起一驗合值百抽五)始可通銷全省此猶指本省土貨在本省銷售而言假如此省運往彼省銷售者仍須兩起兩驗(合值百抽十)倘該土貨經過五省則合值百抽五十矣似此輾轉征收不啻自封其足且查厘金之設因洪楊之役而起創自曾文正本係權宜之計並非永遠法規如能實行裁厘加稅出口貨多當能取償所失各國征收貨稅大都進口稅重出口稅輕蓋進口稅重則其外貨滯銷隱寓節流主義出口稅輕利其國貨推廣隱寓開源主義我國反是此稅率不可不亟亟修改以舒商困也綜此五端在在均須政府籌欵補助想我大總統必加呵斥復初不達時務當此庫帑空虛羅掘已俱盡安有餘力補助工商復初非不知政府處此萬分困難之時而故發此泛論以效紙上空談者流蓋以審時度勢我國工商一日不發達國一日不能富强政府如不竭力扶持工商亦決無發達之希望惟有籲請大總統於無可 設法籌欵之中 視工商爲救急之圖儘先提出交議 以立富强之基礎也所有條陳振興實業辦法是否有當謹具呈陳請大總統鈞鑒訓示施行云

◎銅罐炸傷船戶

載坭船戶余齊發上星期在太古碼頭工作載得淤坭由挖泥機中撿得銅罐一個形似筆筒模樣余以爲玩具取之而歸前日下午一時許因乏錢使用遂在蘇州河港口轉售與專在浦中收買來路不明各物之江北船戶周六四子周購得之後即在該處港口將銅罐擊開詎料轟然一聲立時炸裂即將周之左手炸落並傷及右脚等處其時適有鄰船戶周阿行在旁觀看亦遭炸傷雙手當時均倒臥船中不省人事即經旁人報告水巡捕房派探將兩周舁送同仁醫院一面奉梅捕頭飭派探目何春生往查究竟復候核辦

◎煙酒商又憤激

烟酒聯合會前日接得京師代表團快函內載烟酒預算案衆院審查會悉照原案通過昨日午後特開臨時討論會羣謀對付方法一時餘各業領袖及代表等紛紛齊集自大門至於會場擁擠異常鐘鳴二下振鈴開會首由陳良玉宣布開會宗旨繼將京師來函當衆宣讀陳祝三起言此次審查之案表面上雖爲預算爲烟廠實則爲專賣之根據無謂預算之成立不成立與商民無關也現因公賣不除商業日衰稅已日減預算已成虛設今政府不恤商艱則我等掛洋旗者掛洋旗不能掛洋旗者則停業試看此項預算將從何取償至於製烟廠一事名爲提倡國貨實則絕滅國貨試問如某公司等究竟用中國原料多抑是用舶來品多則是提倡捲烟即滅我國固有之土貨也亦即絕滅我商固有之生計也凡我烟商爲自保計急宜組織維持烟酒國貨會以資抵抗相戒不吃捲烟外酒凡行銷烟酒地方亦趕緊設立分會庶爲勸導如此則不獨商人生計可保國家利權可保而製烟專賣之計劃當然不攻而自破矣林偉卿言查建議原案竟欲以一百二十萬之官欵獨攬全國烟業之利權是眞夢想耳日本烟草專賣投資至二千九百十七萬元而稅關條約改正後不論外煙內煙均經政府收買我國則外債日增稅約未改幅圖尤廣試問有此資本有此權限有此能力乎是眞紙上空談將來必無結果所苦者我商民目前之生計耳試從來官辦實業無一發達徒供私囊我聞該廠尚未成立而公欵一百二三萬則已消磨殆盡此次秘密運動實爲無可報銷蓋爲個人計非爲國家計否則如鈕督辦之機警百出豈不知烟廠終難有成議公決即照以上所議兩種辦法各自籌備以救生計次由陳良玉宣言現在審查雖已完竣而衆院尚未通過計將安出良玉謬承委託奔走半載餘今竟若此實無以對吾兩業同胞現惟有趕速函致京師設法維持公決將所議情形郵寄商會聯合會呂會長及在京各代表竭力斡旋爲商留命并一面通告各機關旋即起稿分別發函直至燈火萬家方始散會云內部辦事各員鐘鳴十下尚未散值云

◎小學教員注意

上海縣公署昨訓令各區學務委員文云案奉江蘇滬海道道尹公署第二三九號訓令內開案據商務印書館經理高鳳池呈稱竊維小學首重教員教員必有檢定各省限於經濟不能多設師範學校而行政方面已設有檢定教員辦法並有考驗私塾教師之舉奈各省人士資力困乏者多現存教務者又未能棄職就學轉瞬檢定屆期尚乏適用之書籍以補習自修查敝館於前清宣統二年發起師範講習社刊行師範講義頗著成效嗣於民國三年刊行單級教授講義並奉各省行政公署通飭采用在案今復延聘富有教育經驗諸君遵照教育部頒定師範學校第二部及講習科規程特編輯新體師範講義科目完備詮釋詳明定價從廉分期出版並詳訂畢業試驗規則備有多數獎勵之資評定分給似於學界不無裨益惟恐各縣小學教員及城鄉私塾教師尚未週知茲擬檢定新體師範講義第一期二冊送呈察核懇請通用以便寒畯而造師資等情據此查該館所呈講義頗爲完備小學教員得此實用練習上裨益良多自應通飭采用除批令外合行訓令該知事轉飭各小學教員及私塾教師一體采用可也此令等因到署奉此除分行外合行令仰該員即便轉致本區內各小學教員及私塾教師一體采用此令

◎慎重會勘烟苗

上海縣知事近奉省長公署訓令內開查會勘烟苗一事曾經電飭各屬妥速籌備在案茲查英員來蘇爲期甚近蘇省六十縣對於禁烟要政均當振刷精神督率員警嚴切搜查其徐海淮揚各屬英員最爲注意尤應嚴厲進行萬勿稍留毒卉致誤大局一俟中央委員與英員到境即由該管縣知事陪同前往妥爲保護仍將入境出境日由電具報除分行外爲此令仰該知事遵照辦理並轉致復查委員查照此令等因沈知事奉文後已轉咨地方警察事務所請轉飭所轄警察所一體遵照辦理矣

譚人鳳 韓恢 予右任 張繼 等嘉許兄弟[illegible]戒烟補丸十𨔺[illegible]

鴉片烟禁雷厲風行禁絕之期轉瞬即屆凡有烟癖者勢不得不死心絕望設法戒除惟是戒除烟毒全賴藥物市售各藥良[illegible]甚少近有上海英租界福州路兄弟大藥房發明一種戒烟補丸名曰答歷司純用珍貴補品所製實有㪍烟之大偉力自去[illegible]在滬發行以來曾經化驗均稱該藥純正種平[illegible]甚速誠今日戒烟最靈妙之良藥也 今由楊交涉使給示通[illegible]銷[illegible]各行號[illegible]分銷[illegible]價目[illegible]克已[illegible]

柏文蔚 何天炯 …薦…房
…界海浙江路日昇樓北首二百六十五號牌門兄弟大藥房謹啓
每瓶百粒大洋一元每打十元每包十粒售洋一角 批發每千粒洋六元
本埠各烟紙店均有經售 總發行所上…

◎房主辯非縱火

西門外福興坊十三日失火燬屋八幢房客周乾乾陞雲卿周阿寶等同控房主胡金標縱火圖賠已紀前報茲悉該廳司法科研訊判胡交保出外候查在案昨據胡金標具稟聲稱寧波人今年六十七歲向在治下泰興里爲海味行生理置有業產其福興坊住屋八幢半亦爲商人之財產保有火險二千六百兩迄今已十餘年本月十三晚失火時有崗警目見第五家起火我於次晨知覺到彼察看奉警局連同第五家租戶周乾乾等解送鈞廳奉訊候示在案伏查是晚失火由警目親爲第五家所起報告有案此可證明者一到案之周乾乾等皆爲第五家租戶奉訊推諉于第二家起火豈有第五家物件分毫不能取出此可證明者二查房產保險必須由行估值方肯承保該房乃保十餘年之久如欲縱火何待至今此可證明者三況該處房屋係按照租界章程先付後住月收租金發給房票所以無保租等名目查第二家房客被災後現在不知居於何處一時難找到案總之此案全係周乾乾等畏罪諉卸地步爰將始末情由爲我廳長縷晰陳之應如何訊理之處伏乞鈞裁徐廳長諭稟後諭候查明辦理

◎救火會董事熱心

閘北第三段救火會購置汽車改裝救火車力謀進行各節已屢誌前報前日下午四時半該會特開董事部臨時會議討論籌集改裝汽車添辦器具之經費由會長俞宗周報告開會宗旨後經衆董議決所需欵項分擔勸募刻下應付定洋二百五十元由顧寅基君慨允墊付以期竣日告竣云

◎北新街焚屋二幢

前晚十二點時法界大自鳴鐘西首北新街一百另一三號開設三六軒印刷所不知如何失愼在樓下起火霎時烈焰飛騰燒斷樓梯冒穿屋頂各夥徒等均睡樓上驚醒急起逃命均皆赤身從樓窗躍下受傷甲乙二人當經救火會皮帶車等馳至竭力灌澆旋即撲熄計焚去樓房二幢帶傷貼鄰錦芳廣東茶食店惟火燄時將逃出夥徒等人一併帶入捕房暫行拘留昨晨經總巡施美德君訊得該店并不保險諭令從寬一併開釋

◎新民路無袴之男屍

前晚有年約二十餘歲形似工匠之無名男子身穿舊布棉襖下身無褲倒斃於閘北新民路上由四區一分所偵警查見歸報趙署員昨傳十一圖地保着報地方廳請驗再核

◎一醉焚燒三千元

公共租界池浜橋一千二百四十六號永記竹行於本月七號早一時許被出店唐春榮酒醉潑翻洋燈以致失火焚燒值洋三千元之竹頭并焚燬房屋三間經行主顧耀淦控由新閘捕房飭探魏金福將唐拘入捕房昨晨解送公堂奉王讞員會同美柯副領事訊據原告顧耀淦投案供訴前情並稱被告砵忽肇此巨禍應請訊究並據九號西探目到堂稟稱此案案情重大有生命財產之關係請究唐春榮供認酒醉潑翻洋燈火起不諱中西官得供判唐春榮押西牢九個月示儆

◎西牢人物志

▲私賣煙膏　新閘孟納拉路十二號粵人鍾仁坤因私賣烟膏被捕查見將鍾及買客陳裕連並烟膏一盒一併拘入捕房昨晨解案實判鍾押西牢四個月陳斥釋烟膏焚燬

▲搶刦金飾　羅金寶前晚串黨王阿根在山西路攔刦某婦金挖耳一隻又楊阿發在勞合路搶刦余陸氏銀壓髮一隻被拘昨日解訊屬實判羅押半年王阿根押三月楊押二月示儆

▲販賣紅土　湖州人陳震祥串黨崇明人任殿章在新閘路私販紅土被捕昨日解訊判各押西牢三月烟土送請海關銷燬

▲攔刦西人　匪徒姜阿二前因糾黨在虹口閔行路攫取某西人值洋三百元之金表金飾由捕查獲解奉公堂訊判押候補提同黨併究在案昨晨復訊屬實判押西牢一年半

▲姦拐婦女　揚州婦人鄧魏氏去冬潛逃來滬與無賴郭德福姘識在七浦路租賃四百三十號房屋居住儼然夫婦前日被氏夫鄧甸卿蕁見鳴捕拘入捕房昨晨解案訊悉前情判郭押西牢二月氏交其夫領回管束

來件

◎德大厚生紗廠經理穆藕初致中華工商研究會函

正副會長暨全體會員公鑒謹啟者頃閱日報敬悉本會副會長謝復初君暨華僑代表諸君等擬上全國工商大計條陳五則玥雖未窺全豹然洋洋高論至爲動聽具見本會同人熱心實業無任紉佩惟於請設製造原料大廠一條「內稱即以棉花一項而論上海紗廠林立而所出之紗最多不過四十八支或謂我國所產之棉經緯較短之故此等謬論不值識者一笑殊不知日本所用之棉大半購自我國何以彼能紡出一百數十支之紗此非關於原料之優劣明矣云云」玥實未敢贊同查全中國最細之紗僅達四十二支惟南通大生紗廠及敝廠內間或紡此至於四十八支之紗市上無此消路有人紡製與否玥實未之前聞又查日本一九一三年上半年棉業統計消用華棉三百六十五萬二千二百二十貫「每貫一百兩合華權六斤四兩」合百分之八分七五用印度棉二千三百四十五萬二千六百五十四貫合百分之五十五分二又用美國棉一千二百九十三萬五千一百九十四貫合百分之三十一分又查日本於一九一二年內紡十六支紗三十六萬八千七百三十九包「每包四百磅」又二十支紗三十六萬七千六百七十七包而四十二支以上之細紗僅四萬一千四百零六包則日本所紡之細紗是否用華棉抑美棉而原料之優劣是否於紗支之粗細有關係不待辯而自明矣以日本三十餘年之紡織事業所紡一百二十支之細紗於一九〇二年內僅有九包現在能有幾包不得而知故日本所紡之紗尙在百支以內也玥創設植棉試驗場已三年矣希冀改良棉質抵制舶來品苟其原料之優劣而於紗支之粗細無關也則又何必絞腦汁費金錢日夜孜孜從事於此哉雖然振興實業殊非易事一業有一業之學識一人有一人之經驗苟有學識經驗而乏實力以行之猶恐無良好結果無學識經驗實力而欲從事於振興實業此前清實業家所以覆敗也般鑒不遠我輩又安能循前人覆轍而蹈之者籌畫全國實業更不能不出以詳密之考核本會同人以振興工商爲職志所建議者而非常妥善也則國家社會蒙其福所建議者而未盡妥洽也則吾會且將爲衆矢之集的關係本會一分子故不嫌辭費發表意見以與諸同人仔細商榷之知我罪我不暇計也專誠馳奉順頌公安

工黨消息

▲廣東工黨支部昨寄來章程緣起略謂之一國強弱視手工業之發達與否以爲衡故工業發達之國則其國強工業式微之國則其國弱我國工業不振寶藏莫與抽生利之方乏開源之術借外債以延殘喘此憂國者所引爲隱患者也今者帝幕云覆共和重興有志之士共圖建始爲國家施良好之政治樹法治之邦基得人者興百廢俱舉然承紛亂之後游民載道餓殍塞途人民生計之艱倍於曩日倘不設法而安置之則弱者死于溝壑而強者將流爲盜賊矣隱憂蘊蓄來患方長故振興工藝以厚民生提倡實業以謀國事斯固當今之急務也故欲致國家於富強必自工業始欲振興工業必自培植工人之智識技能始同人等漫游歐美日覩各國著名之工廠吾國人之工作於其間者占百分之三四善造戰艦者有人精製槍砲者有人開採礦產者有人建築鐵路者有人其發明奇巧之機器製作精明之用品尤以中國工人首屈一指焉今日歐美工藝之精實賴我華工之助力也楚材晉用豈不惜哉然我同胞之工作於海外者非不欲歸來以効力於祖國也苟能振興工藝設法而招致之則我國工業之發達可立而待矣同人等有鑒於此曾成立工黨於南洋各埠招集工人提倡實業開辦僅逾一載而百工居肆以成其事儲蓄銀行及種種之實業相繼而興百工人材及種種之技士接踵而至成效卓著惟彼都人士以興實業于異邦究無裨於祖國乃命同人等束裝歸國謹據民國臨時約法第六條第四項組織支部於粵東與上海中華工黨總部聯絡辦理以冀統一未始非中華民國前途之幸也(章程從略)

時評三

◉疏通　（力子）

▲政府以滬商反對加入戰團有派員疏通之說夫疏通之所能奏效者或本屬誤會詳爲解釋或特許利益藉資交換今反對加入幾已一致利害所在早經識者詳論更何誤會事關全國安危又有何種利益足資交換則所謂疏通者果從何着手耶

▲或曰政府能知疏通猶爲重視民意之證然吾聞滬商迭上數電均置不報尊重民意者果若是耶前倨後恭適以自欺而已矣

商情

金市　四月十日收盤行情如左

現貨標金（每條）	三百〇一兩
足赤條金	三百〇七兩
沙金合赤	三百〇八兩

銀市　四月十日金融行情如左

銀樓飾金（每兩）	四十五元
銀樓飾銀（每兩）	一元六角五分
英洋開盤	七錢二分一厘半
英洋收盤	七錢二分一厘三七五
銀折開盤	七分
銀折收盤	五分
標金開盤	二百九十九兩五錢
標金收盤	二百九十九兩八錢

船期

△進口輪船▽　四月十日（十九）禮拜二進口

江天	由甯波	招商總局
福州	由汕頭	太古公司
江華	由長江	招商總局
大福丸	由長江	日清公司
重慶	由長江	太古公司

△出口輪船▽

四月十一日（二十）禮拜三出口		
武昌	開往長江	太古公司
山東	往廈門香港廣東	太古公司
德和	開往長江	怡和洋行
江孚	開往長江	招商總局
山陽丸	午前九時開往青島	南滿洲社
四月十二日（二十一）禮拜四出口		
新北京	開往甯波	太古公司
新甯紹	開往甯波	甯紹公司
大德	開往揚州	大達公司
桂林	開往香港廣東	太古公司
海門	開往崇海	聚豐公司
和濟	開往崇海	肇濟公司
官陞	開往烟台天津	怡和洋行
襄陽丸	開往長江	日清公司
春日丸	午後一時往日本	郵船會社
江天	開往甯波	招商總局
江華	開往長江	招商總局
重慶	開往長江	太古公司
長和	開往崇海	裕崇公司
大昇	開往崇海	大達公司
平陽	往定海石浦海門	平安公司
四月十三日（二十二）禮拜五出口		
北野丸	午後二時半開往歐洲	郵船會社
大福丸	開往長江	日清公司
洞庭	開往長江	太古公司
隆和	開往長江	怡和洋行
張家口	開往汕頭	太古公司
神戶丸	午後二時開往大連	南滿鐵社
四月十四日（二十三）禮拜六出口		
南陽丸	開往長江	日清公司
八幡丸	午前五時開往日本	郵船會社
小野丸	正午開往青島	南滿洲社
永利	往定海石浦海門	越東公司
平安	開往穿山定海	平安公司
四月十五日（二十四）禮拜日出口		
江永	開往長江	招商總局
加賀丸	開往神戶橫濱	郵船會社
四月十六日（二十五）禮拜一出口		
大利丸	開往長江	日清公司
四月十七日（二十六）禮拜二出口		
山城丸	午前五時開往日本	郵船會社

◁留▷　◁心▷　◁假▷　◁冒▷

咳嗽茶葉

二匣斷根 ☯ 二匣斷根 ☯ 二匣斷根

▲咳嗽藥而得良○三日可愈○有經旬累月不愈者○非咳嗽之難治○乃藥不對症也○本藥房咳嗽茶葉○乃注氏家田五世祖傳良方○每年治愈咳嗽○男婦老幼○雖更僕亦難數○往往就醫診治○而不見效力服本藥房咳嗽茶葉兩盒而即愈者○眞所謂草頭方○氣殺名郎中也○故好事諸君○喧傳本藥房之咳嗽茶葉有仙氣○其實並無仙氣○不過治咳嗽第一等對症良藥也○每洋兩盒○請認明三馬路浙江路小花園斜對門永壽大藥房應不致誤或咳嗽氣急哮喘痰多吐血已久另有咳嗽膏藥一個一元常貼膏盲穴上日吃止咳丸一盒一元分四日吃夜咳服嗽茶葉二夜一元一盒分二盒煎吃忌魚肉海貨一切發物無論十年念年包能永遠斷之不靈還洋每樣根料二元單料一雙

泰西大藥房

本藥房開辦多年向持穩健主義不敢稍涉浮誇致蹈空言不實之通弊幸蒙各界人士所深信去歲將營業部還移後力求擴張期以普及特向歐美各國著名藥廠定購各種醫療器械原料藥物化學用品照相材料以及化粧各品無物不具無美不備凡軍營醫院外科產科應用一切刀件藥物定價克已比他家以供醫藥專家採購并聘有研究良方自製本牌各種家用衛生藥品功效則靈驗異常裝璜則概從特別香水香皂香油香粉尤爲精美足備女界之採擇近又新發明清血避毒丸專治柳梅毒皮膚風濕諸症之聖藥發售以來蒙購服諸君以其效驗卓著證書以明功用故銷售尤爲發達其餘各藥另詳藥目仿單門類繁多不及備載如蒙惠顧請至英租界拋球場三馬路口本藥房採購無任歡迎

營業部謹啓

新國民第一期出版要目

雜誌與日刊　新國民與新生活　變則之政治　牧野博士之法理論　民意之自覺　內閣與責任　原主權論　中國鐵路營業虧折之原因　中日關稅改訂問題　歐洲交戰國財政之近況　以外論題甚多不及備載　每冊定價三角郵費四分全年三元郵費四角八分

代售處民國日報總發行所上海四馬路中華書局

上海中華眼鏡公司

Shanghai Optical Company.

P 393, Nanking Road, Phone 2112

H. C. Chow and S. Z. Yu　Expert Opticians

Special rate to Physicians, Missionaries and Students.

精製各種晶徽光明吒力克鏡片以及各種時式鏡架鏡腳如蒙各界惠顧其價格外從廉以示優待

設英大馬路小菜場東樓外樓西首

本公司開幕以來極荷社會歡迎茲附介紹信一則以供衆覽

自光學發明而世之有目疾者免短視生翳之患其有裨社會匪淺周君憲章得美國著名光學家高君之傳潛心研究歷十餘稔今在英大馬路中創立中華眼鏡公司凡來驗光配鏡者莫不滿意而去則其學可知矣爰誌數言以爲介紹

唐少川　張雲衢　伍廷芳　童益臨　李佳白　張爾雲

春動

傷風咳嗽

多食油膩生冷者注意

春氣動肝木旺木旺火升肺金受剋宜揚呼吸觸處致病或口燥空咳或喉管發癢濃痰在喉不能爽利而出日久失治化源將絕雖有良藥亦無所用惟本藥房發行

助肺呼吸香膠 爲滋養肺金補助呼吸之良藥凡患以上諸病每次吞服二三片每日服三次功能順氣化痰肅清肺部化機靈敏不致停痰蓄飲即無發生咳嗽之患此爲**應時妙藥**久著經驗若多年痰咳肺金受傷甚至咳血氣喘百藥無效者一經試服**呼吸香膠**得化痰理氣之功止咳斷根之妙無論肺萎肺結核各種痰飲癆傷重症均可治療常服除痰葆肺可免一家之肺患當此春令發動之際衛生諸君子倘其**及時**加意愼重衛生爲要

助肺呼吸香膠每匣洋二元每打二十元

總發行所　上海五洲大藥房

文壇藝藪

說林

古戍寒笳記（續）（小鳳）

第四十二回 蠻客出嘉猷松江唾手 狡奴媚軍略石甓設奇

不多一刻便見旋風般捲過一隊人來見他們禿頭跣足身上却還穿着紅鑲邊白護心的馬褂只因跑得太快了沒看見護心上標着的記號大略總是第三營了不覺喝了聲采一捻轡從林子裏直蹤出來向前便追接着背後像有千軍萬馬直衝過來似的知道是自已的兵追上來了馬蹄到處聽得前面清兵呼兄喚弟的道追急了我何苦來替人家拚命卸下衣來當義師罷說時幾百個人一齊卸下馬褂一個將龍旗扯碎了縛上根白肚帶豎在當路王飛這一喜却也不小那知追上來的人愈近了還頭一看見漫山遍野都是穿着清軍服色的橫戈擭矛直向自已攻進來不覺啊呀一聲要抵禦時又沒帶兵器只得向刀林中伏鞍一鑽一仰首更奪了枝長矛就從人叢中殺將起來正覷定一個官長模樣的喉間一矛那官避也來不及堪堪只差一二分了忽見一騎馬直闖進來狠命將矛一攩道哥哥這不是外人（未完）

文苑

詩選（舍我輯）

崑山華藏寺題壁（周芷畦）

一簣起平疇華藏古剎留頹紅懸塔影遙碧吸湖流（最高處望太湖羊腸湖宛然在目）北草三春暮江關獨客愁沉吟半山句（有荊公詩刊壁）題壁此曾遊

法戒上人以詩卷索題

即用荊公均成一律贈之（前人）

聞道安禪鉢毒龍不敢吞何人采芝朮到此剷雲根指現光明塔胸羅縹緲村鍔嚴留一卷容我叩禪門

詞選（舍我輯）

清平樂（王蓴農）

杭縣徐印香先生築屋湖濱繪復盦覓句圖哲嗣仲可常携之行篋遍徵題詠後於甬江旅次失去近以補圖索題鵝谿梅雪彷彿孤山風景賦此呈教

靈光無恙老作西湖長詩思當年驢背上留與烟雲供養 孤山梅鶴家風羣來粉本偏工好遣丹鉛重補孫枝百尺梧桐（謂新六僉事）

前調（前人）

題杭縣朱大勳先生補讀圖

秋根老樹珠玉隨風吐小草藥籠誰與補（先生家設養心堂藥肆自明萬歷至今）知否良工心苦 鵝谿一絹春生筆精墨妙縱橫（先生工六法）怪底徵雲佳婿花間讀曲雙聲（先生淑女承芳女士適徐君仲可工詩載杭郡詩三輯中雲烟樓暝色風雨戰秋聲女士句也）

談薈

皖獄聞見錄（續）（朱伯錢）

孫家賓者在逃帝孽孫少侯之叔祖也（余之被捕孫孽實主其謀此語甚長他日另記）生長富貴除嫖賭洋煙外無他長及家產蕩盡無惡不作該縣人民恨之控諸官捕入獄辛亥光復時破獄而出冒充老同盟會聚無賴數百人號一營自充營長日以姦淫殺戮爲快（倪氏之必欲置之死地亦含有復仇之意）未幾該營以冒名狠藉被遣散二次革命孫氏亦曾指此招搖及失敗後寄居滬上衣食無出日以勾通偵探陷害良民或圖賣革黨爲生活倪嗣冲誘捕之解至皖垣與余等同獄一日清晨獄卒來提孫氏不但與平日提訊之時間不同且其形式亦異孫氏以爲就戮（因孫氏先日於提訊時業已認供）急來余等處覓酒冀入醉鄉以免精神上痛苦余等飲之以白蘭地兩大碗及出獄門入法堂孫氏橫臥於地法官察其情形知爲酒醉命復舁入獄內至午後五六時頃乃大發狂言痛罵孫少侯不止略謂少侯在袁氏前言聽計從胡對於我事置之不理實爲喪心病狂且二次革命之所以失敗者原因雖多而戈克安携百萬金買收湖口炮台實爲失敗之大關鍵彼戈克安者人面獸心固不足責而引用戈氏助桀爲惡者則少侯也此賊對於家庭爲不孝對於國家爲不忠吾恨生前不能與之爲難死後必作厲鬼以爲祟獄卒多潁州人知其所言者多犯忌諱屢叱止之無如其爲醉中狂語雖叱之而彼仍滔滔不絕至次早卒將孫氏綁赴北門外槍斃人之將死其言也善孔子之言不我欺也

戲評

劍光雲氣盧劇話（續）（周劍雲）

新劇界有兩大罪人一朱雙雲一顧無爲有一可憐之人則爲鄭正秋朱爲鄭氏一手提拔之人乃觀其所報於鄭氏者始而倒新民以媚民鳴繼而入笑舞台以攻民鳴今又背笑舞台以赴甬某君謂其爲治世之能臣亂世之奸雄未免引用失當予以爲若朱者不過小有聰明之搗亂份子而見利忘義賣友求榮之鄙夫也顧乃一野心家喜掌大權夜郎自大故本爲大聲公司之人一到漢口即宣告獨立胸無點墨偏喜濫發議論人有料正則努目切齒幾欲動武曩歲在滬與朱狠狽爲奸擺踐上海評劇之言論曾爲記者所痛斥此二人無私毫團體心特利用團體自固地位而已今一則稱雄於甬江一則獨立於漢上自以爲萬漢不拔之基矣吾且拭目以觀其後

鄭正秋氏中興新劇之元老也其才其學洵屬新劇界數一數二之人物即論評劇資格在上海亦不出前三名之外惟噪爲烟敗容爲烟毁藝不過中人他人演新劇多少總到手幾文彼則以此傾其家專做賠本生意志行之堅無出其右戲運之蹇亦無出其右今則到東到西赴見得意中與新劇之結果不過爲無量數之女優人在各游戲場多闢幾方殖民地耳（未完）

趣聞

◎莫名其妙之招貼（本埠）▲猪君請進

存厚里末弄第三家某甯波人家前月因招租餘屋貼一紅紙上大書曰（召租內有半樓七可正樓一可客糖工用田家自來司猪君請進主人白）此離奇怪誕之招貼發現存厚里後好奇者往觀如鄉莫不咄咄稱奇令人費解最可笑者末句之諸君誤爲猪君故卽有賃屋者亦咸趦趄不敢前進矣噫此不知出自何人之大筆能不令人傾佩無已乎（芙孫）

◎北兵之驕悍（浙江）▲小中見大

省城新市場之迎紫路有北兵數人向某腳踏車行雇得腳踏車數輛在市場中任意亂駛硯行人趨避以爲笑樂詎內有一兵士技術尚未嫻熟至轉灣處竟將腳踏車直撞電桿上連人帶車盡翻於地其餘數兵士見之急下車將其扶起無可出氣反遷怒於車行非特車資無着卽撞損之車亦置之不顧而去當兵士墜車之時旁觀者均撫掌稱快足見人民怨恨之深矣

文前日下午和合橋境之廣告牌前有多人圍觀第一台之戲報忽來一某書局之貼廣告者將戲報貼沒衆人視殘爲其所遮頗爲恨恨時人叢中有一口操北音之兵士挺衆而出將書局廣告扯去於是餘人乃感激不置說者曰此兵士實可稱善解人意（萸君）（不受酬）

山海關路飛鴻公司姚長青君鑒薄贈已由郵掛號奉上收到後請即示知（舍我白）

勸業場 邑廟 豫園

月券電梯每張售洋四元盤梯三元按月初一起售至初五止普通每本卅張售洋兩元隨時可售

北來車輛免查捐照電話南線一百三十七號北線四千四百六十九號請客定菜奉送門券

下層 影戲 日 三時半起至四時半止 四時三刻起至五時三刻止 夜 八時三刻起至九時三刻止 十時起至十一時止

髦兒戲 劉應順 日 一時至三時半止 夜 六時至八時半止 戲法 十一時至十二時止

二層樓

- 華子卿 改良宣卷 一時一刻至三時一刻
- 謝鴻飛 三吳 三時一刻至四時一刻止
- 吳玉蓀 白蛇傳 四時一刻起五時一刻止
- 鄭少賡 蘇灘 五時一刻起六時一刻止
- 華子卿 改良宣卷 六時半起八時半止
- 吳玉蓀 描金鳳 八時半起九時半止
- 鄭少賡 蘇灘 九時起十一時止
- 吳品如 戲法 十一時至十二時止
- 張鳳祥 幻術 十一時至十二時止

三層樓 鳳鳴社 女子新劇開演時刻 日 一時至三時 三時半至五時半 夜 七時至九時止 九時半至十一時半

四層樓 天津班 也是娥 筱桂蓀 王祝三 王雙桂 王鳳祥 歌舞 別墅 是娥 桂蓀 改良大鼓 快書 八角鼓 張小軒 小鼓 說書 姚文彬 時調 邢萬年 孟吉春 雙簧 文武 彩戲 騎登 戲法 二時一刻起三時一刻止 五時半起六時半止 三時一刻起 日 夜 八時起 十時止 七時至八時止 十一時半止 十時一刻起

上午十時前 價目 電梯二角 盤梯一角 三角 童僕減半 下午七時後 價目 大餐頭等五元 特等一元 中菜每客五角 遊資在內

上海第一游藝場在英大馬路泥城橋 新世界

盤梯二角 電梯三角 幼童減半 中餐半元 西餐一元 游資在內

樓下書場：曹少堂（宣卷）二點半至四點 七點半至九點；劉玉長 李品泉 盧湘卿（大鼓快書）四點至五點三刻；邱聘卿（三弦拉戲）九點至十點三刻；皮恩榮 韓享斌（雙簧）刻

樓下影戲場：髦兒戲 二點至四點一刻 七點至九點一刻；影戲 四點半至五點三刻 五點三刻至六點三刻 九點半至十點半 十點三刻至十一點三刻

二層樓：女子新劇 三點半至五點半 七點至九點一刻 九點半至十一點半

三層樓書場：顧稼秋 夏蓮君 張少蟾（四音聯彈）二點至三點 七點至八點；謝品泉 玉蜻蜓 三笑 三點至四點 八點至九點；謝少泉 落金扇 四點至五點 九點至十點；吳小松 三笑 五點至六點 十點至十一點；石白 描金鳳 白蛇傳 ；張筱棣（改良灘簧）六點至七點 十一點至十二點

上等國貨之三喜香煙

煙味之香甜 煙枝之加大 煙葉之黃嫩 烟灰之潔白 烟樣之華麗 烟口之整齊 煙價之低廉

注意 凡購四罐有廿二彩月份牌奉贈

中國南洋兄弟煙草公司謹啓

農商部註冊 中國精益眼鏡公司

中國第一家自製吃力克鏡片

總公司 上海英大馬路泥城橋東　分公司 北京 天津 漢口 長沙

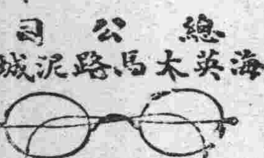

眼鏡須光得完善之驗光諸君若戴目光合度之鏡片與夫戴一金製邊脚而光不合度之鏡片其利害懸殊自不可以道里計然欲得目光合度之鏡片非無有數種學術之專門家以其良久經驗最新儀器爲之詳細審驗即不能適合個人之需要故鏡片之重要部分在於試驗而允在於完美之試驗本公任於學術信有素而設備尤悉理並備有式驗光儀盡所長倘或賜參觀

司驗光主任經驗既自驗光室之合光學原各種最新器以期充承惠顧絲歡迎 總經理張士德謹啟 電話三八九五

見此告白可以成仙

催眠術爲第一神奇術之任何奇事均可隨意行之惜世之授斯術者類多未得眞傳有名無實本會憾焉爰出心得編述特別函授講義種種特色爲他處所無略舉數端如下（一）學習時必不可少之祕密預備（二）施術時決定成功之祕密捷訣（三）立時感應之祕法（四）作者自已已發明之巧法（五）最近發明之人鬼交通心象實現等術豎游戲小法種（六）其他無量諸法及各大家之特別心法搜羅馨蠶且多從未發見者（七）融攝各宗教各方術之心傳幷於篇末附載種種本術外之奇術及特別戒烟治病法多種（八）文筆明爽且附詳解並用最新函授法式閱之無異直接講（九）另設千里眼專聽（十）舉後至本會實習科不另取費……學會啓

敬贈 壹萬元之代價券

本號開設上海三馬路歷有多年出售各機綢緞花色鮮艶價目克已早經各界公許毋庸再贅敝號爲競業推廣銷行起見自丁巳年始創壹元格外從廉特刋代價券一萬册每册五張計大洋向敝號購實洋一萬元分贈各界無論何日一特券代價洋二角綢緞洋五元以上者將券截下凡紙附和綸綢緞莊多數類推外埠諸君函索代價券開明住址原班奉贈庶不致誤 謹啓

中華政法學會函授部 經濟法律政治科廣頒招生 本會爲謀普及政法學識……完全

花柳病通信治療

余於此病得有祕傳能用極簡之法取極廉之藥治效速久效收極不之診治法明姓名症祇者須處日期狀函病示即將函附起覆來函療須……新處上海八仙橋街四號電話東界○六

朱壽康啓

久白濁

余白濁五年身體無力皮肉如柴苦楚難言得上海三馬路花園天外天永壽大藥房……白濁丸……一盒七元……峰啓